

При использовании данных ссылка на Томскстат обязательна. Перепечатке и тиражированию не подлежит.

В докладе приняты условные обозначения:

г	грамм	м ³	кубический метр
г.	год	млн.	миллион
га	гектар	млрд.	миллиард
Гкал	гигакалория	пасс.-км	пассажира-километр
дкл	декалитр	пог. м	погонный метр
долл.	доллар	р.	раз
ед.	единица	руб.	рубль
кВт	киловатт	т	тонна
кВт-ч	киловатт-час	т.г.	текущий год
кг	килограмм	т-км	тонно-километр
км	километр	туб.	тысяч условных банок
км ²	квадратный километр	тыс.	тысяча
км ³	кубический километр	усл. ед.	условная единица
л	литр	шт.	штука
м	метр	экз.	экземпляр
м ²	квадратный метр	ц	центнеров

-	явление отсутствует
...	данных не имеется
x	сопоставление невозможно
0.0	значение показателя меньше единицы измерения

В отдельных случаях незначительные расхождения между итогом и суммой слагаемых объясняются округлением данных.

Ряд показателей, приведенных в докладе, рассчитан с учетом экспертной оценки.

Относительные показатели отражены в сопоставимой структуре отчитывающихся предприятий и организаций.

Отдельные показатели экономики формируются как по «хозяйственным» видам деятельности (отнесением данных по всем видам деятельности к основному виду деятельности организаций), так и по «чистым» – фактическим видам деятельности.

СОДЕРЖАНИЕ

	Стр.
ОСНОВНЫЕ ЭКОНОМИЧЕСКИЕ И СОЦИАЛЬНЫЕ ПОКАЗАТЕЛИ	3
ПРОИЗВОДСТВО ТОВАРОВ И УСЛУГ	10
Оборот организаций	10
Промышленное производство	13
Добыча полезных ископаемых	14
Обрабатывающие производства	16
Обеспечение электрической энергией, газом и паром; кондиционирование воздуха	21
Водоснабжение; водоотведение, организация сбора и утилизации отходов, деятельность по ликвидации загрязнений	23
Сельское и лесное хозяйство	24
Сельское хозяйство	24
Лесозаготовки	28
Строительство	29
Деловая активность строительных организаций	35
Транспорт	39
РЫНКИ ТОВАРОВ И УСЛУГ	42
Розничная торговля	42
Рестораны, кафе и бары	47
Рынок платных услуг населению	48
Оптовая торговля	51
ИНСТИТУЦИОНАЛЬНАЯ СТРУКТУРА ПРОИЗВОДСТВА	53
Демография организаций	53
ЦЕНЫ	56
Изменение цен по секторам экономики	56
Потребительские цены	56
Цены производителей	67
ФИНАНСЫ	78
Показатели финансово-кредитной системы	78
Финансы организаций	79
Финансовые результаты деятельности организаций	79
Состояние платежей и расчетов в организациях	82
СОЦИАЛЬНАЯ СФЕРА	87
Уровень жизни населения	87
Заработная плата	87
Просроченная задолженность организаций по заработной плате	93
Занятость и безработица	96
Заболеваемость	102
Оплата населением жилищных услуг	104
Оплата населением коммунальных услуг	104
ДЕМОГРАФИЯ	105
МЕТОДОЛОГИЧЕСКИЕ ПОЯСНЕНИЯ	108

ОСНОВНЫЕ ЭКОНОМИЧЕСКИЕ И СОЦИАЛЬНЫЕ ПОКАЗАТЕЛИ

ОСНОВНЫЕ ЭКОНОМИЧЕСКИЕ И СОЦИАЛЬНЫЕ ПОКАЗАТЕЛИ

Сводные итоги

за январь-август 2021 года

	Фактически		Январь-август 2021 в % к январю-августу 2020 (в действующих ценах)	Индекс промышленного производства ¹⁾			Справочно январь - август 2020 в % к январю - августу 2019
				август 2021 в % к		январь - август 2021 в % к январю-августу 2020	
	август	январь - август		июлю 2021	августу 2020		
Объем отгруженных товаров собственного производства, выполненных работ и услуг собственными силами по видам деятельности (В, С, D, E), млн. рублей:	42278.1	310453.4	135.2	109.0	121.8	101.8	92.7
Добыча полезных ископаемых	16092.8	124305.8	155.2	101.5	121.8	92.1	85.1
в том числе:							
добыча нефти и природного газа	14555.0	114508.7	173.6	101.5	126.5	95.5	84.0
добыча прочих полезных ископаемых	90.4	439.0	120.5	148.8	106.3	89.5	118.2
предоставление услуг в области добычи полезных ископаемых	1447.3	9358.1	68.0	98.0	80.5	56.7	96.0
Обрабатывающие производства	23891.0	156853.2	129.3	118.5	122.4	114.8	106.5
из них:							
производство пищевых продуктов	3906.3	27125.9	131.8	111.9	115.4	104.1	107.5
производство напитков	669.8	5199.9	97.3	79.3	102.8	97.5	102.3
производство текстильных изделий	11.8	23.8	16.1	118.2	138.4	114.6	в 2.2 р.
производство одежды	6.4	103.8	140.3	114.6	105.5	114.7	149.2
производство кожи и изделий из кожи	35.1	345.4	115.1	в 19.7 р.	95.5	97.3	108.0

ТОМСКАЯ ОБЛАСТЬ

	Фактически		Январь-август 2021 в % к январю-августу 2020 (в действующих ценах)	Индекс промышленного производства ¹⁾			Справочно январь - август 2020 в % к январю - августу 2019
				август 2021 в % к		январь - август 2021 в % к январю-августу 2020	
	август	январь - август		июлю 2021	августу 2020		
обработка древесины и производство изделий из дерева и пробки, кроме мебели, производство изделий из соломки и материалов для плетения	2420.2	16497.2	156.0	92.1	133.3	127.2	85.2
производство бумаги и бумажных изделий	21.1	72.6	103.3	168.8	168.8	110.0	133.4
деятельность полиграфическая и копирование носителей информации	837.4	4696.1	141.6	130.6	190.0	139.8	90.5
производство кокса и нефтепродуктов	3265.5	24249.6	133.3	135.5	142.5	130.5	99.7
производство химических веществ и химических продуктов	2879.8	22487.8	135.8	104.0	104.6	106.5	101.5
производство лекарственных средств и материалов, применяемых в медицинских целях	188.4	2016.7	102.9	75.5	49.1	94.5	105.7
производство резиновых и пластмассовых изделий	759.7	6176.5	158.1	101.8	140.6	144.2	115.2
производство прочей неметаллической минеральной продукции	580.8	4117.8	136.6	95.5	113.7	101.5	88.1
производство металлургическое	... ²⁾	... ²⁾	107.4	в 3.9 р.	в 3.2 р.	104.2	113.9
производство готовых металлических изделий, кроме машин и оборудования	249.0	1867.8	129.8	75.1	92.3	87.4	95.3
производство компьютеров, электронных и оптических изделий	925.4	4581.5	97.0	188.1	109.4	110.2	91.5

ОСНОВНЫЕ ЭКОНОМИЧЕСКИЕ И СОЦИАЛЬНЫЕ ПОКАЗАТЕЛИ

	Фактически		Январь-август 2021 в % к январю-августу 2020 (в действующих ценах)	Индекс промышленного производства ¹⁾			Справочно январь - август 2020 в % к январю - августу 2019
				август 2021 в % к		январь - август 2021 в % к январю-августу 2020	
	август	январь - август		июлю 2021	августу 2020		
производство электрического оборудования	2868.8	18825.3	127.4	83.5	85.4	97.0	90.2
производство машин и оборудования, не включенных в другие группировки	1297.2	3848.8	126.1	87.2	116.2	122.6	89.5
производство прочих транспортных средств и оборудования	44.7	283.2	147.4	84.1	в 2.9 р.	105.1	95.6
производство мебели	94.0	709.9	132.5	99.4	101.6	128.7	в 2.1 р.
производство прочих готовых изделий	50.2	433.8	103.5	94.2	110.7	136.5	95.6
ремонт и монтаж машин и оборудования	635.4	4997.0	110.2	101.3	103.0	107.4	114.9
Обеспечение электрической энергией, газом и паром; кондиционирование воздуха	1524.0	23641.9	104.2	101.4	119.7	113.5	91.9
Водоснабжение; водоотведение, организация сбора и утилизации отходов, деятельность по ликвидации загрязнений	770.3	5652.5	103.3	102.5	105.6	96.9	101.9

¹⁾ Индекс промышленного производства исчисляется по видам деятельности: «Добыча полезных ископаемых», «Обрабатывающие производства», «Обеспечение электрической энергией, газом и паром; кондиционирование воздуха», «Водоснабжение; водоотведение, организация сбора и утилизации отходов, деятельность по ликвидации загрязнений» на основе данных о динамике производства важнейших товаров-представителей (в натуральном или стоимостном выражении). В качестве весов используется структура валовой добавленной стоимости по видам экономической деятельности 2018 года.

²⁾ Данные не публикуются в целях обеспечения конфиденциальности первичных статистических данных, полученных от организаций, в соответствии с Федеральным законом от 29.11.07 №282-ФЗ (ст.4,п.5; ст.9,п.1).

ТОМСКАЯ ОБЛАСТЬ

	Август 2021	В % к		Январь - август 2021	В % к январю- августу 2020	Справочно январь - август 2020 в % к январю – августу 2019
		июлю 2021	августу 2020			
Производство основных продук- тов сельского хозяйства (в хозяй- ствах всех категорий; по расчет- ным данным):						
скот и птица на убой (в живом весе), тыс. тонн	14.2	108.4	102.9	104.5	104.3	102.6
молоко, тыс. тонн	13.4	95.7	98.5	98.2	98.9	102.7
яйца, млн. штук	10.9	90.8	94.0	81.0	101.0	91.5
зерновые и зернобобовые (в первоначальном оприходован- ном весе), тыс. тонн	132.0	-	65.2	132.0	65.2	163.4
картофель, тыс. тонн	29.7	-	87.1	29.7	87.1	106.6
овощи, тыс. тонн	8.1	-	85.3	10.2	92.7	105.8
Объем работ, выполненных собственными силами по виду деятельности «Строительство», млн. рублей	5190.6	99.4	52.7	33722.0	73.1	123.2
Ввод в действие жилых домов, м ² общей площади	41283	148.0	75.7	227121	114.4	103.3 ¹⁾
в том числе:						
индивидуальное жилищное строительство	26992	117.7	148.2	174469	169.9	102.8 ¹⁾
Оборот розничной торговли, млн. рублей	16282.3	102.5	105.3	121378.3	99.4	102.2
в том числе:						
пищевые продукты, включая напитки, и табачные изделия	7768.7	102.4	103.6	58194.1	98.1	102.0
непродовольственные товары	8513.6	102.6	106.9	63184.2	100.7	102.3
Оборот общественного питания, млн. рублей	565.2	102.5	116.9	4189.0	91.1	68.1
Объем платных услуг населению, млн. рублей	4283.8	108.1	99.8	35572.7	102.1	87.6
Оборот оптовой торговли, млн. рублей	24579.0	88.7	88.3	174695.3	90.9	101.0

ОСНОВНЫЕ ЭКОНОМИЧЕСКИЕ И СОЦИАЛЬНЫЕ ПОКАЗАТЕЛИ

	Август 2021	В % к		Январь - август 2021	В % к январю- августу 2020	Справочно январь - август 2020 в % к январю – августу 2019
		июлю 2021	августу 2020			
Просроченная задолженность по выплате средств на оплату труда по учитываемому кругу предприятий на конец месяца, тыс. рублей	7898	106.6	74.4	x	x	x
в том числе:						
просроченная задолженность из-за несвоевременного получения денежных средств из бюджетов всех уровней	-	-	-	x	x	x
Численность работников, перед которыми имеется задолженность по заработной плате на конец месяца, человек	137	103.0	185.1	x	x	x
Стоимость условного (минимального) набора продуктов питания, рублей	4813.58	96.2	112.5	x	111.9 ²⁾	x
Стоимость фиксированного набора потребительских товаров и услуг для проведения межрегиональных сопоставлений, рублей	17313.54	99.5	106.2	x	105.6 ²⁾	x
Индекс потребительских цен	x	100.5	106.5	104.8 ²⁾	105.0	103.5
в том числе:						
продовольственные товары (включая алкогольные напитки)	x	99.9	107.6	105.1 ²⁾	105.7	103.8
непродовольственные товары	x	100.6	106.2	104.5 ²⁾	105.4	102.1
услуги	x	101.1	105.4	105.0 ²⁾	103.5	105.0
Индекс цен производителей промышленных товаров ³⁾	x	99.6	142.3	136.6 ²⁾	141.1	84.1
Сводный индекс цен на продукцию (затраты, услуги) инвестиционного назначения	x	102.0	119.7	117.2 ²⁾	117.0	102.0
Индекс тарифов на грузовые перевозки	x	100.0	55.7	102.3 ²⁾	65.7	97.7
Индекс цен производителей сельскохозяйственной продукции	x	99.9	116.7	115.2 ²⁾	113.1	104.9

ТОМСКАЯ ОБЛАСТЬ

	Август 2021	В % к		Январь - август 2021	В % к январю- августу 2020	Справочно январь - август 2020 в % к январю – августу 2019
		июлю 2021	августу 2020			
Численность не занятых трудовой деятельностью граждан, состоящих на учете в органах государственной службы занятости (на конец месяца) ⁴⁾ , человек	11293	91.6	36.2	x	x	x
Численность официально зарегистрированных безработных (на конец месяца) ⁴⁾ , человек	8521	89.3	29.8	x	x	x
Уровень зарегистрированной безработицы (на конец месяца) ⁴⁾ , процентов	1.59	x	x	x	x	x

¹⁾ Без учета жилых домов на участках для ведения садоводства.

²⁾ Август 2021 г. в % к декабрю 2020 г.

³⁾ На товары, предназначенные для реализации на внутреннем рынке, по видам деятельности «Добыча полезных ископаемых», «Обрабатывающие производства», «Обеспечение электрической энергией, газом и паром; кондиционирование воздуха», «Водоснабжение; водоотведение, организация сбора и утилизации отходов, деятельность по ликвидации загрязнений».

⁴⁾ По данным Департамента труда и занятости населения Томской области.

за январь-июль 2021 года

	Июль 2021	В % к июлю 2020	Январь - июль 2021	В % к январю- июлю 2020	Справочно январь - июль 2020 в % к январю – июлю 2019
Исполнение консолидированного бюджета на 1.08.2021 г., млн. рублей:					
Доходы	x	x	50996.9	109.1	105.3
Расходы	x	x	52424.1	103.7	116.9
Профицит (+), дефицит (-)	x	x	-1427.2	x	x
Финансовое состояние крупных и средних организаций, млн. рублей:					
Сальдированный финансовый результат	x	x	33899.7	в 3.7 р.	19.7
Число убыточных организаций в % к общему числу организаций	x	x	29.9	x	x
Кредиторская задолженность на 1.08.2021 г.	x	x	222127.2	96.5	104.6

ОСНОВНЫЕ ЭКОНОМИЧЕСКИЕ И СОЦИАЛЬНЫЕ ПОКАЗАТЕЛИ

	Июль 2021	В % к июлю 2020	Январь - июль 2021	В % к январю- июлю 2020	Справочно январь - июль 2020 в % к январю - июлю 2019
из нее просроченная	x	x	12279.7	72.2	134.2
Дебиторская задолженность на 1.08.2021 г.	x	x	267755.7	105.6	110.8
из нее просроченная	x	x	5816.7	79.4	69.0
Среднемесячная начисленная зара- ботная плата работников организа- ций					
номинальная, рублей	47992.6	101.7	49768.7	105.3	105.7
реальная	x	96.3	x	100.5	102.2
Среднесписочная численность ра- ботников организаций (без внешних совместителей), тыс. человек	297.6	98.8	298.5	98.2	98.4
Демографическая ситуация, человек:					
число родившихся	864	103.6	5515	98.5	91.6
число умерших	1423	122.8	8732	119.0	101.9
естественный прирост (убыль (-)) населения	-559	x	-3217	x	x
число прибывших	2651	113.7	15222	102.9	72.2
число выбывших	3022	78.3	18699	95.7	91.0
миграционный прирост (убыль(-)) населения	-371	x	-3477	x	x

ТОМСКАЯ ОБЛАСТЬ

ПРОИЗВОДСТВО ТОВАРОВ И УСЛУГ

Оборот организаций

Оборот организаций отражает их коммерческую деятельность. В оборот организаций включается стоимость отгруженных товаров собственного производства, выполненных собственными силами работ и услуг, а также выручка от продажи приобретенных на стороне товаров (без налога на добавленную стоимость, акцизов и других аналогичных обязательных платежей).

Оборот организаций по видам экономической деятельности

в действующих ценах

	Август 2021, млн. рублей	В % к		Январь- август 2021 в % к январю- августу 2020
		августу 2020	июлю 2021	
Всего	97650.8	123.8	99.7	113.6
в том числе:				
сельское, лесное хозяйство, охота, рыболовство и рыбоводство	2419.7	128.9	93.5	119.4
из них:				
растениеводство и животноводство, охота и предоставление соответствующих услуг в этих областях	2157.0	127.8	97.9	122.8
лесоводство и лесозаготовки	260.6	139.3	68.1	102.1
добыча полезных ископаемых	19044.2	183.1	100.2	151.1
в том числе:				
добыча нефти и природного газа	17552.0	194.5	100.4	164.3
добыча прочих полезных ископаемых	127.1	в 2.4 р.	100.7	168.3
предоставление услуг в области добычи полезных ископаемых	1365.1	102.9	98.3	67.9
обрабатывающие производства	19734.2	146.6	110.4	128.0
в том числе:				
производство пищевых продуктов	2726.2	145.6	104.8	131.0
производство напитков	677.9	105.7	84.3	97.0
производство текстильных изделий	4.0	85.8	100.0	86.9
производство одежды	7.8	63.8	100.0	96.6
производство кожи, изделий из кожи	35.9	123.2	108.1	114.5
обработка древесины и производство изделий из дерева и пробки, кроме ме- бели, производство изделий из соломки и материалов плетения	2704.8	157.8	102.8	158.5
производство бумаги и бумажных изде- лий	6.4	125.0	100.0	91.4
деятельность полиграфическая и копи- рование носителей информации	850.5	193.2	129.6	141.2
производство кокса и нефтепродуктов	789.3	170.2	115.1	159.7

ПРОИЗВОДСТВО ТОВАРОВ И УСЛУГ

	Август 2021, млн. рублей	В % к		Январь- август 2021 в % к январю- августу 2020
		августу 2020	июлю 2021	
производство химических веществ и химических продуктов	2902.2	141.7	101.4	133.6
производство лекарственных средств и материалов, применяемых в медицинских целях	188.9	72.2	61.3	102.7
производство резиновых и пластмассовых изделий	772.3	146.2	85.8	154.9
производство прочей неметаллической минеральной продукции	596.6	120.8	97.2	140.5
производство металлургическое	... ¹⁾	в 2.9 р.	в 3.3 р.	105.1
производство готовых металлических изделий, кроме машин и оборудования	214.5	107.1	97.8	129.5
производство компьютеров, электронных и оптических изделий	679.7	115.9	172.6	103.2
производство электрического оборудования	3175.5	148.1	97.0	130.7
производство машин и оборудования, не включенных в другие группировки	557.7	128.5	106.2	92.0
производство прочих транспортных средств и оборудования	... ¹⁾	в 8.2 р.	110.7	194.4
производство мебели	96.7	96.9	100.0	100.2
производство прочих готовых изделий	55.3	126.4	105.9	112.0
ремонт и монтаж машин и оборудования	433.9	63.3	91.4	86.5
обеспечение электрической энергией, газом и паром; кондиционирование воздуха	2918.6	109.7	98.6	111.5
в том числе:				
производство, передача и распределение электроэнергии	2483.1	117.8	99.6	113.6
производство и распределение газообразного топлива	18.2	43.2	46.3	111.9
производство, передача и распределение пара и горячей воды; кондиционирование воздуха	417.3	82.0	97.9	106.5
водоснабжение; водоотведение, организация сбора и утилизации отходов, деятельность по ликвидации загрязнений	814.9	128.9	92.2	120.9
в том числе:				
забор, очистка и распределение воды	245.3	107.9	103.2	105.9
сбор и обработка сточных вод	52.3	122.4	99.5	98.0
сбор, обработка и утилизация отходов; обработка вторичного сырья	510.0	143.3	87.0	133.8

ТОМСКАЯ ОБЛАСТЬ

	Август 2021, млн. рублей	В % к		Январь- август 2021 в % к январю- августу 2020
		августу 2020	июлю 2021	
предоставление услуг в области ликвидации последствий загрязнений и прочих услуг, связанных с удалением отходов	7.3	118.8	100.0	134.6
строительство	3109.1	89.6	95.5	101.1
торговля оптовая и розничная; ремонт автотранспортных средств и мотоциклов	27997.7	111.8	95.1	103.4
в том числе:				
торговля оптовая и розничная автотранспортными средствами и мотоциклами и их ремонт	1761.3	121.0	100.6	128.8
торговля оптовая, кроме оптовой торговли автотранспортными средствами и мотоциклами	15760.9	114.7	89.4	97.1
торговля розничная, кроме торговли автотранспортными средствами и мотоциклами	10475.5	106.3	104.1	110.3
транспортировка и хранение	11294.7	102.3	97.3	90.2
из них:				
деятельность сухопутного и трубопроводного транспорта	9436.6	101.8	96.0	89.1
деятельность водного транспорта	467.5	141.5	84.3	139.2
деятельность воздушного и космического транспорта	36.7	83.2	86.4	151.8
деятельность почтовой связи и курьерская деятельность	124.9	90.4	90.9	101.8
деятельность гостиниц и предприятий общественного питания	498.9	124.8	94.5	116.8
деятельность в области информации и связи	1841.0	96.1	100.5	107.2
деятельность по операциям с недвижимым имуществом	2149.9	78.3	92.9	106.5
деятельность профессиональная, научная и техническая	2012.1	98.7	104.2	99.8
из нее:				
научные исследования и разработки	954.2	73.2	94.1	110.9
деятельность административная и сопутствующие дополнительные услуги	497.6	87.7	99.5	70.0
государственное управление и обеспечение военной безопасности; социальное обеспечение	71.3	102.6	89.0	104.2
образование	536.1	117.1	136.9	104.2

ПРОИЗВОДСТВО ТОВАРОВ И УСЛУГ

	Август 2021, млн. рублей	В % к		Январь- август 2021 в % к январю- августу 2020
		августу 2020	июлю 2021	
деятельность в области здравоохранения и социальных услуг	2550.3	131.2	99.2	128.5
из нее:				
деятельность в области здравоохранения	2522.8	131.7	99.2	128.9
деятельность в области культуры, спорта, организации досуга и развлечений	68.9	164.7	108.4	123.5
из нее:				
деятельность в области спорта, отдыха и развлечений	47.0	162.2	99.6	111.9
предоставление прочих видов услуг	91.6	120.7	98.2	83.2

¹⁾ Данные не публикуются в целях обеспечения конфиденциальности первичных статистических данных, полученных от организаций, в соответствии с Федеральным законом от 29.11.2007 №282-ФЗ «Об официальном статистическом учете и системе государственной статистики в Российской Федерации» (ст.4,п.5; ст.9,п.1).

Промышленное производство

Индекс промышленного производства¹⁾ в августе 2021 года по сравнению с соответствующим периодом 2020 года составил 121.8%, в январе-августе 2021 года – 101.8%.

Динамика промышленного производства¹⁾

	В % к	
	соответствующему периоду предыдущего года	предыдущему периоду
2020		
Январь	100.0	81.0
Февраль	105.2	99.2
Март	98.8	104.4
I квартал	101.3	х
Апрель	100.8	93.3
Май	86.0	87.7
Июнь	91.9	104.1
I полугодие	97.1	х

¹⁾ Индекс промышленного производства исчисляется по видам деятельности: «Добыча полезных ископаемых», «Обрабатывающие производства», «Обеспечение электрической энергией, газом и паром; кондиционирование воздуха», «Водоснабжение; водоотведение, организация сбора и утилизации отходов, деятельность по ликвидации загрязнений» в соответствии с Официальной статистической методологией исчисления индекса промышленного производства (приказ Росстата от 16.01.2020 г. № 7) на основе данных о динамике производства важнейших товаров-представителей в физическом измерении, оцененных в ценах базисного 2018 года. В качестве весов используется структура валовой добавленной стоимости по видам экономической деятельности 2018 базисного года.

ТОМСКАЯ ОБЛАСТЬ

	В % к	
	соответствующему периоду предыдущего года	предыдущему периоду
Июль	79.8	93.5
Август	80.5	96.6
Январь-август	92.7	х
Сентябрь	83.9	102.6
9 месяцев	91.7	х
Октябрь	81.5	106.4
Ноябрь	81.5	100.7
Декабрь	89.2	124.8
Год	89.7	х
2021		
Январь	97.3	83.0
Февраль	88.2	92.4
Март	95.3	115.0
I квартал	92.2	х
Апрель	99.4	97.1
Май	111.4	98.4
Июнь	104.0	97.2
I полугодие	98.1	х
Июль ¹⁾	108.0	97.1
Август	121.8	109.0
Январь-август	101.8	х

¹⁾ Данные уточнены в соответствии с регламентом разработки и публикации данных по производству и отгрузке продукции и динамике промышленного производства (приказ Росстата от 18.08.2020г. № 470).

Добыча полезных ископаемых

Индекс производства по виду деятельности «Добыча полезных ископаемых» в августе 2021 года по сравнению с соответствующим периодом 2020 года составил 121.8%, в январе-августе 2021 года – 92.1%.

Динамика производства по виду деятельности «Добыча полезных ископаемых»¹⁾

	В % к	
	соответствующему периоду предыдущего года	предыдущему периоду
2020		
Январь	95.9	98.6
Февраль	101.0	96.2
Март	95.9	105.4
I квартал	97.5	х
Апрель	101.2	96.4
Май	79.4	82.9
Июнь	78.2	95.5
I полугодие	91.9	х
Июль	65.6	86.4
Август	64.3	96.9
Январь-август	85.1	х

ПРОИЗВОДСТВО ТОВАРОВ И УСЛУГ

	В % к	
	соответствующему периоду предыдущего года	предыдущему периоду
Сентябрь	64.4	97.8
9 месяцев	82.8	х
Октябрь	62.8	101.9
Ноябрь	67.9	103.1
Декабрь	74.3	112.2
Год	79.2	х
2021		
Январь	83.8	112.8
Февраль	75.9	87.2
Март	80.7	117.1
I квартал	79.1	х
Апрель	82.8	98.8
Май	101.1	101.2
Июнь	98.1	92.7
I полугодие	85.7	х
Июль ¹⁾	116.3	102.4
Август	121.8	101.5
Январь-август	92.1	х

¹⁾ Данные уточнены в соответствии с регламентом разработки и публикации данных по производству и отгрузке продукции и динамике промышленного производства (приказ Росстата от 18.08.2020 г. № 470).

Объем отгруженных товаров собственного производства, выполненных работ и услуг собственными силами по виду деятельности «Добыча полезных ископаемых»

	Август 2021		Январь-август 2021	
	млн. рублей	в % к августу 2020	млн. рублей	в % к январю- августу 2020
Добыча полезных ископаемых	16092.8	194.2	124305.8	155.2
в том числе:				
добыча нефти и природного газа	14555.0	214.8	114508.7	173.6
добыча прочих полезных ископаемых	90.4	128.4	439.0	120.5
предоставление услуг в области добычи полезных ископаемых	1447.3	100.4	9358.1	68.0

ТОМСКАЯ ОБЛАСТЬ

Добыча отдельных видов полезных ископаемых ¹⁾

	Август 2021	В % к		Январь - август 2021 в % к январю- августу 2020
		июлю 2021	августу 2020	
Добыча нефти и природного газа				
нефть обезвоженная, обессоленная и стабилизированная, включая газовый конденсат, тыс. т	572.8	101.5	133.6	94.1
конденсат газовый нестабильный, тыс. т	36.5	111.3	103.1	94.4
газ горючий природный (газ естественный), млн. м ³	177.4	119.9	96.5	97.0
газ нефтяной попутный (газ горючий природный нефтяных месторождений), млн. м ³	309.7	95.6	104.4	104.7
Добыча прочих полезных ископаемых				
пески природные, тыс. м ³	267.0	в 2.2 р.	87.8	59.3
гранулы, крошка и порошок; галька, гравий, тыс. м ³	206.2	118.1	133.8	110.1

¹⁾ Данные приведены с учетом корректировки согласно регламенту разработки и публикации данных по производству и отгрузке продукции и динамике промышленного производства (приказ Росстата от 18.08.2020 г. № 470).

Обрабатывающие производства

Индекс производства по виду деятельности "Обрабатывающие производства" в августе 2021 года по сравнению с соответствующим периодом 2020 года составил 122.4%, в январе-августе 2021 года – 114.8%.

Динамика по обрабатывающим производствам ¹⁾

	В % к	
	соответствующему периоду предыдущего года	предыдущему периоду
2020		
Январь	108.8	58.3
Февраль	116.5	107.2
Март	103.3	104.2
I квартал	109.4	х
Апрель	101.1	90.4
Май	99.6	101.6
Июнь	115.4	118.7
I полугодие	107.2	х
Июль	102.0	103.0
Август	108.5	95.5
Январь-август	106.5	х
Сентябрь	116.7	106.0
9 месяцев	107.6	х
Октябрь	106.8	104.2
Ноябрь	99.1	96.7

ПРОИЗВОДСТВО ТОВАРОВ И УСЛУГ

	В % к	
	соответствующему периоду предыдущего года	предыдущему периоду
Декабрь	103.6	137.6
Год	106.4	х
2021		
Январь	120.0	59.5
Февраль	105.1	101.1
Март	119.3	117.7
I квартал	112.2	х
Апрель	127.6	96.6
Май	125.9	100.4
Июнь	110.8	104.7
I полугодие	116.6	х
Июль ¹⁾	98.7	91.7
Август	122.4	118.5
Январь-август	114.8	х

¹⁾ Данные уточнены в соответствии с регламентом разработки и публикации данных по производству и отгрузке продукции и динамике промышленного производства (приказ Росстата от 18.08.2020 г. № 470).

*Объем отгруженных товаров собственного производства,
выполненных работ и услуг собственными силами
по основным видам обрабатывающих производств*

в действующих ценах

	Август 2021		Январь-август 2021	
	млн. рублей	в % к августу 2020	млн. рублей	в % к январю- августу 2020
Обрабатывающие производства	23891.0	152.0	156853.2	129.3
в том числе:				
производство пищевых продуктов	3906.3	159.4	27125.9	131.8
производство напитков	669.8	100.7	5199.9	97.3
производство текстильных изделий	11.8	121.5	23.8	16.1
производство одежды	6.4	60.3	103.8	140.3
производство кожи, изделий из кожи	35.1	121.1	345.4	115.1
обработка древесины и производство изделий из дерева и пробки, кроме мебели, производство изделий из соломки и материалов плетения	2420.2	152.1	16497.2	156.0
производство бумаги и бумажных изделий	21.1	в 3.4 р.	72.6	103.3
деятельность полиграфическая и копирование носителей информации	837.4	190.0	4696.1	141.6
производство кокса и нефтепродуктов	3265.5	138.5	24249.6	133.3
производство химических веществ и химических продуктов	2879.8	151.6	22487.8	135.8
производство лекарственных средств и материалов, применяемых в медицинских целях	188.4	72.0	2016.7	102.9
производство резиновых и пластмассовых изделий	759.7	156.9	6176.5	158.1

ТОМСКАЯ ОБЛАСТЬ

	Август 2021		Январь-август 2021	
	млн. рублей	в % к августу 2020	млн. рублей	в % к январю-августу 2020
производство прочей неметаллической минеральной продукции	580.8	109.6	4117.8	136.6
производство металлургическое	... ¹⁾	в 3.0 р.	... ¹⁾	107.4
производство готовых металлических изделий, кроме машин и оборудования	249.0	92.6	1867.8	129.8
производство компьютеров, электронных и оптических изделий	925.4	100.1	4581.5	97.0
производство электрического оборудования	2868.8	144.5	18825.3	127.4
производство машин и оборудования, не включенных в другие группировки	1297.2	в 3.9 р.	3848.8	126.1
производство прочих транспортных средств и оборудования	44.7	в 7.9 р.	283.2	147.4
производство мебели	94.0	129.8	709.9	132.5
производство прочих готовых изделий	50.2	80.8	433.8	103.5
ремонт и монтаж машин и оборудования	635.4	103.4	4997.0	110.2

¹⁾ Данные не публикуются в целях обеспечения конфиденциальности первичных статистических данных, полученных от организаций, в соответствии с Федеральным законом от 29.11.2007 №282-ФЗ «Об официальном статистическом учете и системе государственной статистики в Российской Федерации» (ст.4,п.5; ст.9,п.1).

Производство отдельных видов продукции обрабатывающих производств²⁾

	Август 2021	В % к		Январь - август 2021 в % к январю-августу 2020
		июлю 2021	августу 2020	
Производство пищевых продуктов				
говядина, кроме субпродуктов, т	48.1	93.0	70.0	111.6
свинина, кроме субпродуктов, т	4588.5	102.5	118.1	120.9
мясо и субпродукты пищевые домашней птицы, т	5294.8	100.3	95.6	97.4
изделия колбасные, включая изделия колбасные для детского питания, т	1590.3	106.2	126.8	127.1
полуфабрикаты мясные, мясосодержащие, охлажденные, замороженные, т	2812.8	120.4	89.9	91.8
рыба переработанная и консервированная, т	293.8	96.3	87.2	79.2
пресервы рыбные, т	2.8	132.5	4.3	10.8
плодоовощные консервы, тыс. усл. банок	4735.4	155.8	101.4	98.3
джемы, фруктовые желе, пюре и пасты фруктовые или ореховые, тыс. усл. банок	2113.2	100.7	101.5	103.7
масла растительные и их фракции нерафинированные, т	2692.3	140.5	в 23.3 р.	117.5
молоко жидкое обработанное, включая молоко для детского питания, т	3547.3	112.2	165.8	100.0
масло сливочное, т	32.3	106.6	171.0	94.9
сыры, т	29.0	112.4	149.3	120.7

ПРОИЗВОДСТВО ТОВАРОВ И УСЛУГ

	Август 2021	В % к		Январь - август 2021 в % к январю- августу 2020
		июлю 2021	августу 2020	
творог, т	299.3	110.7	140.9	107.7
продукты кисломолочные (кроме творога и продуктов из творога), т	1182.3	99.0	126.7	94.2
мука из зерновых культур, овощных и других растительных культур; смеси из них, т	9273.0	127.1	153.9	89.3
изделия хлебобулочные недлительного хранения, т	1647.3	103.6	112.0	99.3
кондитерские изделия, т	1198.5	111.9	117.0	101.0
изделия макаронные и аналогичные мучные изделия, т	339.6	100.1	90.7	98.0
добавки пищевые комплексные, т	37.7	112.5	135.8	163.6
корма готовые для сельскохозяйственных животных (кроме муки и гранул из люцерны), т	33395.9	102.6	122.8	116.8
Производство напитков				
пиво, кроме отходов пивоварения, тыс. дкл	1498.8	94.1	110.6	100.0
воды минеральные природные питьевые и воды питьевые, расфасованные в емкости, не содержащие добавки сахара или других подслащивающих или вкусо-ароматических веществ, тыс. полулитров	10531.2	94.8	115.7	121.9
напитки безалкогольные прочие, тыс. дкл	172.1	34.3	71.4	93.4
Производство текстильных изделий				
белье постельное, тыс. шт.	3.9	119.5	141.5	100.2
Производство одежды, тыс. шт.				
спецодежда	169.2	в 2.1 р.	95.9	102.6
изделия трикотажные или вязаные	87.8	120.8	159.7	154.4
Производство обуви				
обувь, тыс. пар	168.9	в 53.0 р.	90.8	95.8
Обработка древесины и производство изделий из дерева и пробки				
лесоматериалы, продольно распиленные или расколотые, разделенные на слои или лущеные, толщиной более 6 мм; шпалы железнодорожные или трамвайные неопитанные, тыс. м ³	69.3	88.5	109.4	110.6
в том числе:				
пиломатериалы хвойных пород	58.1	84.1	99.2	104.8
пиломатериалы лиственных пород	11.2	121.9	в 2.3 р.	184.8
шпон для фанеры, м ³	3769.0	80.4	99.5	102.4
Производство кокса и отдельных видов нефтепродуктов				
нефть, поступившая на переработку (первичная переработка нефти), тыс. т	112.6	170.8	116.1	89.8
в том числе:				
бензин прямогонный	... ¹⁾	... ¹⁾	... ¹⁾	... ¹⁾
бензин автомобильный	... ¹⁾	... ¹⁾	... ¹⁾	... ¹⁾
мазут топочный	31.0	191.4	121.6	83.8
топливо дизельное	... ¹⁾	... ¹⁾	... ¹⁾	... ¹⁾

ТОМСКАЯ ОБЛАСТЬ

	Август 2021	В % к		Январь - август 2021 в % к январю- августу 2020
		июлю 2021	августу 2020	
Производство химических веществ и химических продуктов				
пластмассы в первичных формах, т	43868.7	101.8	103.8	102.6
средства для ухода за кожей, макияжа или защитные средства для кожи (включая солнцезащитные для загара), не включенные в другие группировки, тыс. шт.	164.2	126.1	186.9	125.8
Производство резиновых и пластмассовых изделий				
плиты, листы, пленка и полосы (ленты) полимерные, неармированные или не комбинированные с другими материалами, т	... ¹⁾	... ¹⁾	... ¹⁾	... ¹⁾
бутыли, бутылки, флаконы и аналогичные изделия из пластмасс, тыс. шт.	4560.4	128.6	143.7	124.2
изделия упаковочные пластмассовые прочие, тыс. шт.	14303.7	93.7	в 5.4 р.	в 6.3 р.
блоки оконные пластмассовые, м ²	6926.7	106.7	в 20.8 р.	в 13.0 р.
Производство прочей неметаллической минеральной продукции				
блоки и прочие изделия сборные строительные для зданий и сооружений из цемента, бетона, или искусственного камня, тыс. м ³	25.9	98.5	101.9	112.3
плиты, панели и настилы перекрытий и покрытий железобетонные, тыс. м ³	14.5	98.5	100.0	120.1
бетон готовый для заливки (товарный бетон), тыс. м ³	6.9	87.4	71.2	54.7
Производство готовых металлических изделий, кроме машин и оборудования				
конструкции и детали конструкций из черных металлов, тыс. т	0.1	90.5	88.2	72.7
двери, окна и их рамы и пороги для дверей из металлов, т	88.4	137.4	135.2	115.7
Производство компьютеров, электронных и оптических изделий				
компьютеры и периферийное оборудование, тыс. руб.	35827.3	96.8	119.1	112.0
приборы для контроля прочих физических величин, тыс. руб.	110994.1	104.7	128.0	114.6
инструменты и приборы прочие для измерения, контроля и испытаний, тыс. руб.	93208.0	126.9	58.7	87.7
Производство электрического оборудования				
электродвигатели переменного тока многофазные мощностью от 750 Вт до 75 кВт, шт.	122	85.3	93.1	110.5

ПРОИЗВОДСТВО ТОВАРОВ И УСЛУГ

	Август 2021	В % к		Январь - август 2021 в % к январю- августу 2020
		июлю 2021	августу 2020	
кабели силовые для стационарной прокладки на напряжение до 1 кВ, км	5405.4	132.4	132.1	87.1
кабели силовые для нестационарной прокладки на напряжение до 1 кВ, км	... ¹⁾	... ¹⁾	... ¹⁾	... ¹⁾
светильники и осветительные устройства, шт.	12820	97.6	93.2	115.2
машины электрические и аппаратура специализированные, тыс. руб.	138454.2	63.0	60.5	81.1
Производство мебели, шт.				
столы письменные деревянные для офисов, административных помещений	237	82.0	28.8	55.1
мебель для сидения, преимущественно с деревянным каркасом	348	158.9	139.2	95.4
столы кухонные, для столовой и гостиной	1976	107.1	72.8	116.3
шкафы кухонные, для спальни, столовой и гостиной	31885	100.4	98.2	130.4
мебель деревянная для спальни	3754	113.8	68.0	123.1

¹⁾ Данные не публикуются в целях обеспечения конфиденциальности первичных статистических данных, полученных от организаций, в соответствии с Федеральным законом от 29.11.2007 №282-ФЗ «Об официальном статистическом учете и системе государственной статистики в Российской Федерации» (ст.4,п.5; ст.9,п.1).

²⁾ Данные приведены с учетом корректировки согласно регламенту разработки и публикации данных по производству и отгрузке продукции и динамике промышленного производства (приказ Росстата от 18.08.2020 г. № 470).

Обеспечение электрической энергией, газом и паром; кондиционирование воздуха

Индекс производства по виду деятельности «Обеспечение электрической энергией, газом и паром; кондиционирование воздуха» в августе 2021 года по сравнению с соответствующим периодом 2020 года составил 119.7%, в январе-августе 2021 года – 113.5%.

Динамика производства по виду деятельности «Обеспечение электрической энергией, газом и паром; кондиционирование воздуха»¹⁾

	В % к	
	соответствующему периоду предыдущего года	предыдущему периоду
2020		
Январь	95.0	100.9
Февраль	91.1	88.5
Март	105.0	97.6
I квартал	96.5	x
Апрель	95.0	78.0
Май	68.4	49.4
Июнь	93.3	80.8
I полугодие	92.9	x
Июль	84.8	85.5

ТОМСКАЯ ОБЛАСТЬ

	В % к	
	соответствующему периоду предыдущего года	предыдущему периоду
Август	83.0	103.6
Январь-август	91.9	х
Сентябрь	88.7	135.5
9 месяцев	91.7	х
Октябрь	104.9	196.6
Ноябрь	93.7	132.0
Декабрь	105.0	124.2
Год	94.7	х
2021		
Январь	112.3	108.0
Февраль	108.8	85.0
Март	103.3	92.2
I квартал	108.9	х
Апрель	116.2	87.2
Май	138.9	59.0
Июнь	109.2	64.0
I полугодие	112.6	х
Июль ¹⁾	122.3	95.8
Август	119.7	101.4
Январь-август	113.5	х

¹⁾ Данные уточнены в соответствии с регламентом разработки и публикации данных по производству и отгрузке продукции и динамике промышленного производства (приказ Росстата от 18.08.2020 г. № 470).

Объем отгруженных товаров собственного производства, выполненных работ и услуг собственными силами по виду деятельности «Обеспечение электрической энергией, газом и паром; кондиционирование воздуха»

в действующих ценах

	Август 2021		Январь- август 2021	
	млн. рублей	в % к августу 2020	млн. рублей	в % к январю- августу 2020
Обеспечение электрической энергией, газом и паром; кондиционирование воздуха	1524.0	103.8	23641.9	104.2
в том числе:				
производство, передача и распределение электроэнергии	1140.3	108.4	11452.5	95.6
производство и распределение газообразного топлива	15.4	49.0	423.1	117.3
производство, передача и распределение пара и горячей воды; кондиционирование воздуха	368.3	95.5	11766.3	113.7

ПРОИЗВОДСТВО ТОВАРОВ И УСЛУГ

Производство электро- и теплотенергии¹⁾

	Август 2021	В % к		Январь-август 2021 в % к январю-августу 2020
		июлю 2021	августу 2020	
Электроэнергия, млн. кВт. Ч	174.0	105.3	143.3	111.7
Пар и горячая вода, тыс. Гкал	275.2	100.3	96.2	116.7
из нее энергия тепловая отпущенная котельными	106.0	97.4	91.5	108.7

¹⁾ Данные приведены с учетом корректировки согласно регламенту разработки и публикации данных по производству и отгрузке продукции и динамике промышленного производства (приказ Росстата от 18.08.2020 г. № 470).

Водоснабжение; водоотведение, организация сбора и утилизации отходов, деятельность по ликвидации загрязнений

Индекс производства по виду деятельности "Водоснабжение; водоотведение, организация сбора и утилизации отходов, деятельность по ликвидации загрязнений" в августе 2021 года по сравнению с соответствующим периодом 2020 года составил 105.6%, в январе-августе 2021 года – 96.9%.

Динамика производства по виду деятельности «Водоснабжение; водоотведение, организация сбора и утилизации отходов, деятельность по ликвидации загрязнений»¹⁾

	В % к	
	соответствующему периоду предыдущего года	предыдущему периоду
2020		
Январь	144.0	93.0
Февраль	124.3	103.6
Март	95.0	95.1
I квартал	117.8	x
Апрель	99.2	103.0
Май	106.7	113.0
Июнь	111.3	102.9
I полугодие	111.0	x
Июль	78.8	79.8
Август	82.5	112.9
Январь-август	101.9	x
Сентябрь	94.3	103.4
9 месяцев	100.9	x
Октябрь	125.5	138.9
Ноябрь	89.4	65.5
Декабрь	96.5	123.1
Год	101.8	x
2021		
Январь	86.4	69.1
Февраль	89.9	107.7

ТОМСКАЯ ОБЛАСТЬ

	В % к	
	соответствующему периоду предыдущего года	предыдущему периоду
Март	91.0	96.2
I квартал	89.2	х
Апрель	93.8	106.1
Май	88.6	106.9
Июнь	104.0	120.7
I полугодие	92.7	х
Июль ¹⁾	116.4	88.2
Август	105.6	102.5
Январь-август	96.9	х

¹⁾ Данные уточнены в соответствии с регламентом разработки и публикации данных по производству и отгрузке продукции и динамике промышленного производства (приказ Росстата от 18.08.2020 г. № 470).

Объем отгруженных товаров собственного производства, выполненных работ и услуг собственными силами по виду деятельности «Водоснабжение; водоотведение, организация сбора и утилизации отходов, деятельность по ликвидации загрязнений»

в действующих ценах

	Август 2021		Январь-август 2021	
	млн. рублей	в % к августу 2020	млн. рублей	в % к январю - августу 2020
Водоснабжение; водоотведение, организация сбора и утилизации отходов, деятельность по ликвидации загрязнений	770.3	109.3	5652.5	103.3
в том числе:				
забор, очистка и распределение воды	185.3	102.7	1517.4	101.0
сбор и обработка сточных вод	161.0	109.5	1280.6	103.2
сбор, обработка и утилизация отходов; обработка вторичного сырья	416.3	115.6	2804.2	105.0
предоставление услуг в области ликвидации последствий загрязнений и прочих услуг, связанных с удалением отходов	7.7	44.3	50.3	89.5

Сельское и лесное хозяйство

Сельское хозяйство

Растениеводство. В хозяйствах всех категорий на 1 сентября 2021 года, по расчётам, зерновые и зернобобовые культуры обмолочены на площади 48.2 тыс. гектар (63.3% к уровню 2020 г.), что составляет 28.9% всех посевов зерновых и зернобобовых культур.

Уборка урожая зерновых и зернобобовых культур в хозяйствах всех категорий на 1 сентября

	2020	2021	2021 % к 2020
Обмолочено зерновых и зернобобовых культур, тыс. га	76.1	48.2	63.3

ПРОИЗВОДСТВО ТОВАРОВ И УСЛУГ

	2020	2021	2021 % к 2020
в % к площади посева	45.8	28.9	х
Намолочено зерновых и зернобобовых культур (в первоначально-оприходованном весе) всего, тыс. тонн	202.3	132.0	65.2
с 1 гектара, центнеров	26.6	27.4	103.0
из него пшеницы, тыс. тонн	114.3	69.7	61.0
с 1 гектара, центнеров	26.2	26.1	99.6

Зерновых и зернобобовых культур намолочено 132.0 тыс. тонн (в первоначально-оприходованном весе), или 65.2% к аналогичному периоду предыдущего года. Картофеля накопано 29.7 тыс. тонн (на 12.9% меньше, чем на 1 сентября 2020 г.), собрано 10.2 тыс. тонн овощей открытого и защищенного грунта (на 7.3% меньше прошлого года). Основная часть зерновых и зернобобовых культур (75.8%) выращена в сельскохозяйственных организациях, картофеля и овощей – в хозяйствах населения (96.6% и 72.5% соответственно).

Ход уборки урожая в сельскохозяйственных организациях (включая досчет по подсобным организациям) по состоянию на 1 сентября характеризуется следующими данными

	2020	2021	2021 в % к 2020
Скошено зерновых культур, га	55438	35674	64.3
в % к площади посева	42.2	26.9	х
Намолочено зерна (в первоначально-оприходованном весе), т	152319	100133	65.7
Урожайность, ц с 1 га	27.5	28.1	102.2
Убрано картофеля, га	33.0	20.0	60.6
в % к площади посадок	3.2	2.0	х
Накопано, т	669	380	56.8
Урожайность, ц с 1 га	202.1	190.2	94.1
Убрано овощей открытого грунта, га	21.0	9.0	42.9
в % к площади посева	6.4	3.0	х
Собрано овощей открытого и закрытого грунта, т	2088	2457	117.7
в том числе собрано овощей открытого грунта, т	526	244	46.4
Урожайность овощей открытого грунта, ц с 1 га	250.5	270.7	108.1

Под урожай будущего года сельскохозяйственными организациями посеяно озимых культур на зерно и зелёный корм на площади 5897 га, на 22.9% меньше уровня прошлого года. Вспахано зяби на площади 3452 га (на 58.3% меньше уровня 2020 года).

Животноводство. На 1 сентября 2021 года поголовье крупного рогатого скота в хозяйствах всех категорий составило, по расчетным данным, 78.0 тысячи голов (на 4.1% меньше, чем по состоянию на 1 сентября 2020 года), в том числе поголовье коров – 31.7 тысячи голов (на 3.9% меньше). Поголовье свиней увеличилось на 7.4% и составило 276.6 тысячи голов, поголовье овец и коз уменьшилось на 7.1% до 22.4 тысячи голов.

ТОМСКАЯ ОБЛАСТЬ

Поголовье скота и птицы в хозяйствах всех категорий

	На 1.09.2021, тыс. голов	1.09.2021 в % к 1.09.2020
Крупный рогатый скот	78.0	95.9
в том числе коровы	31.7	96.1
Свиньи	276.6	107.4
Овцы и козы	22.4	92.9
Птица	4460.8	99.4

В структуре поголовья скота на хозяйства населения приходилось 40.5% поголовья крупного рогатого скота, 8.8% – поголовья свиней, 80.4% – поголовья овец и коз (на начало сентября 2020 года – соответственно 41.0%, 9.7%, 81.3%).

В сельскохозяйственных организациях на 1 сентября 2021 года по сравнению с соответствующей датой 2020 года поголовье крупного рогатого скота снизилось на 3.7%, поголовье коров – на 6.3%, поголовье свиней увеличилось на 7.5%.

Производство основных видов продукции животноводства по категориям хозяйств (по расчетам)

	Январь-август 2021, тыс. тонн	Январь-август 2021 в % к январю-августу 2020	Удельный вес в общем объеме, %	
			январь-август 2021	январь-август 2020
Скот и птица на убой (в живом весе) – всего	104.5	104.3	100.0	100.0
Сельхозорганизации	93.6	104.8	89.6	89.1
Личные подсобные хозяйства населения	9.6	99.0	9.2	9.7
Фермерские хозяйства	1.3	108.3	1.2	1.2
Молоко – всего	98.2	98.9	100.0	100.0
Сельхозорганизации	62.0	99.0	63.1	63.0
Личные подсобные хозяйства населения	26.6	97.1	27.1	27.6
Фермерские хозяйства	9.6	103.2	9.8	9.4
Яйца – всего, млн. штук	81.0	101.0	100.0	100.0
Сельхозорганизации	... ¹⁾	98.7	... ¹⁾	... ¹⁾
Личные подсобные хозяйства населения	17.2	107.5	21.2	20.0
Фермерские хозяйства	... ²⁾	118.2	... ²⁾	... ²⁾

¹⁾ Данные не публикуются в целях обеспечения конфиденциальности первичных статистических данных, полученных от организаций, в соответствии с Федеральным законом от 29.11.07 № 282-ФЗ (ст.4, п.5; ст.9, п.1).

²⁾ Данные не публикуются в целях обеспечения конфиденциальности в соответствии со ст. 5 Закона РФ «О Государственной тайне» от 21.07.1993 № 5485-1.

Объем производства основных продуктов животноводства в хозяйствах всех категорий

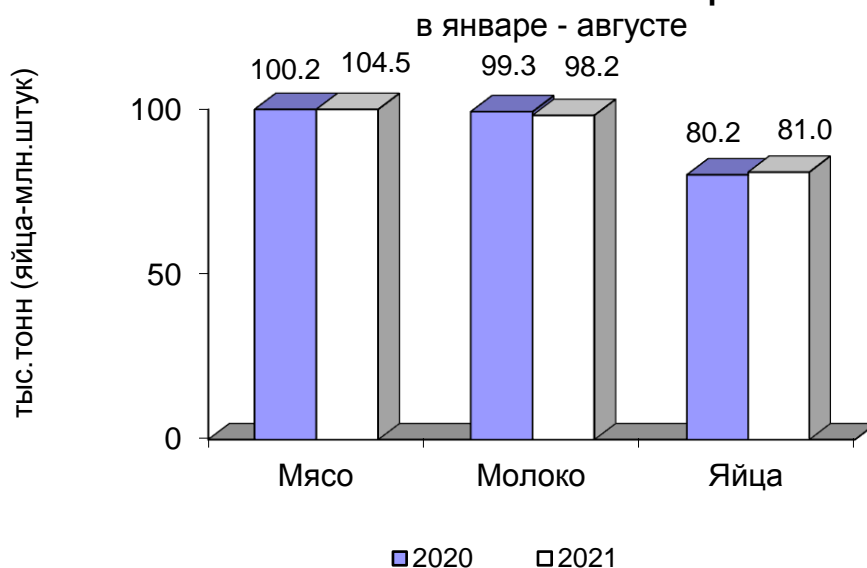

На долю хозяйств населения приходилось 9.2% производства мяса, 27.1% - молока, 21.2% - яиц.

В сельскохозяйственных организациях в январе-августе 2021 года производство мяса скота и птицы на убой (в живом весе) к уровню аналогичного периода прошлого года увеличилось на 4.8%, (в январе-августе 2020 к январю-августу 2019 года увеличилось на 3.1%). Производство молока уменьшилось на 1.0% (в январе-августе 2020 года по сравнению с тем же периодом 2019 года увеличилось на 8.5%). Производство яиц сократилось на 1.3% (в январе-августе 2020 года к январю-августу 2019 года сократилось на 8.7%).

Надой молока на 1 корову в сельскохозяйственных организациях, не относящихся к субъектам малого предпринимательства, в январе-августе 2021 года составил 5237 килограмм, что выше прошлогоднего уровня на 1.6% (на 84 кг).

Производство основных видов скота и птицы на убой (в живом весе) сельскохозяйственными организациями

	Август 2021			Январь-август 2021 в % к январю-августу 2020	Справочно январь-август 2020 в % к январю-августу 2019
	тыс. тонн	в % к августу 2020	доля производства отдельных видов скота и птицы в общем объеме производства скота и птицы на убой, %		
Скот и птица на убой (в живом весе)	12.1	102.5	100.0	104.8	103.1
из него:					
крупный рогатый скот	0.3	100.0	2.5	105.1	85.2
свиньи	5.1	102.0	42.1	111.1	107.7
птица	... ¹⁾	103.1	... ¹⁾	99.3	101.1

¹⁾ Данные не публикуются в целях обеспечения конфиденциальности первичных статистических данных, полученных от организаций, в соответствии с Федеральным законом от 29.11.07 № 282-ФЗ (ст.4, п.5; ст.9, п.1).

ТОМСКАЯ ОБЛАСТЬ

В сельскохозяйственных организациях, не относящихся к субъектам малого предпринимательства, в январе-августе 2021 года отмечалось увеличение объема производства мяса скота и птицы на убой (в живом весе) на 4.2%. Производство молока сократилось на 1.9%, яиц – на 1.2%.

Реализация продукции. Сельскохозяйственные организации, не относящиеся к субъектам малого предпринимательства, в январе-августе 2021 года по сравнению с соответствующим периодом предыдущего года, увеличили объемы реализации практически всех основных видов сельскохозяйственной продукции, за исключением зерновых и зернобобовых культур, картофеля и яиц.

Объем реализации основных сельскохозяйственных продуктов сельскохозяйственными организациями в январе – августе 2021 года

	Тыс. тонн	В % к январю-августу 2021	Справочно январь-август 2020 в % к январю-августу 2019
Зерновые и зернобобовые культуры	63.2	91.8	123.0
Семена масличных культур	... ¹⁾	169.8	64.5
Картофель	0.0	2.9	в 18.7 р.
Овощи	... ¹⁾	113.3	123.1
Скот и птица (в живом весе)	90.0	103.1	103.8
Молоко	46.1	103.1	112.1
Яйца, млн. штук	... ¹⁾	99.2	91.9

¹⁾ Данные не публикуются в целях обеспечения конфиденциальности первичных статистических данных, полученных от организаций, в соответствии с Федеральным законом от 29.11.07 № 282-ФЗ (ст.4, п.5; ст.9, п.1).

Лесозаготовки

Производство отдельных видов продукции по виду деятельности «Лесозаготовки»¹⁾

	Август 2021, тыс. плотных м ³	В % к		Январь-август 2021 в % к январю-августу 2020
		июлю 2021	августу 2020	
Лесоматериалы необработанные	173.8	123.5	107.1	93.9
Лесоматериалы хвойных пород	59.9	163.0	86.3	81.7
Лесоматериалы лиственных пород, за исключением тропических пород	110.8	110.2	123.3	101.4
Древесина топливная	3.1	89.7	102.3	104.2

¹⁾ Данные приведены с учетом корректировки согласно регламенту разработки и публикации данных по производству и отгрузке продукции и динамике промышленного производства (приказ Росстата от 18.08.2020 г. № 470).

ПРОИЗВОДСТВО ТОВАРОВ И УСЛУГ

Строительство

Строительная деятельность. В январе-августе 2021 года объем работ, выполненных по виду деятельности «Строительство», составил 33722.0 млн. рублей, или 73.1% к соответствующему периоду предыдущего года.

Динамика объема работ, выполненных по виду деятельности «Строительство»

	Млн. рублей	В % к	
		соответствующему периоду предыдущего года	к предыдущему периоду
		2020	
Январь	2969.9	120.4	42.1
Февраль	3519.4	119.0	118.7
Март	5410.2	121.8	152.3
I квартал	11899.5	120.6	х
Апрель	4666.0	127.3	86.1
Май	3849.4	99.7	81.9
Июнь	4671.3	104.8	120.9
II квартал	13186.7	110.1	109.4
I полугодие	25086.2	114.9	х
Июль	6963.6	130.4	149.1
Август	7884.0	151.8	111.7
Январь-август	39933.8	123.2	х
Сентябрь	6593.9	117.6	83.0
III квартал	21441.5	132.8	159.9
9 месяцев	46527.7	122.4	х
Октябрь	5525.4	101.7	83.0
Ноябрь	6955.5	119.3	125.0
Декабрь	7872.6	104.9	112.9
IV квартал	20353.5	108.5	92.5
Год	66881.1	117.9	х
		2021¹⁾	
Январь	2216.4	69.0	27.6
Февраль	3425.3	88.1	155.6
Март	3214.4	52.9	91.0
I квартал	8819.4	67.1	х
Апрель	5030.9	94.8	138.8
Май	3474.2	78.6	71.2
Июнь	5795.1	107.3	151.1
II квартал	14385.3	95.1	148.7
I полугодие	23549.3	83.1	х
Июль	4916.3	58.2	81.1
Август	5190.6	52.7	99.4
Январь-август	33722.0	73.1	х

¹⁾ Данные по месяцам являются предварительными (первая оценка) и будут скорректированы согласно Регламенту оценки корректировок и публикации данных статистического наблюдения за строительством и инвестициями в основной капитал, утвержденному приказом Росстата от 26.09.2016 г. №544 при формировании итогов за 2021 год.

ТОМСКАЯ ОБЛАСТЬ

Динамика общего объема заключенных договоров строительного подряда и прочих заказов (контрактов) (по организациям, не относящимся к субъектам малого предпринимательства, средняя численность работников которых превышает 15 человек; на конец месяца)

	Объем заключенных договоров строительного подряда и прочих заказов (контрактов), млн. рублей	Обеспеченность строительных организаций договорами и прочими заказами (контрактами), месяцев
2020		
Январь	3343.6	4.0
Февраль	3138.8	3.2
Март	3048.6	2.7
Апрель	2929.9	2.4
Май	2783.3	2.6
Июнь	2613.2	2.0
Июль	2205.1	1.1
Август	1792.7	0.8
Сентябрь	2090.7	1.2
Октябрь	1241.5	0.8
Ноябрь	2161.5	1.4
Декабрь	1884.1	1.2
2021		
Январь	2199.0	3.6
Февраль	2117.0	2.2
Март	2061.5	2.3
Апрель	1894.2	1.4
Май	1609.7	1.7
Июнь	1261.8	0.8
Июль	1084.2	0.8
Август	1059.6	0.7

Динамика ввода в действие жилых домов

	Введено, общей площади жилых помещений, м ²		В % к соответствующему периоду предыдущего года	
	всего	в том числе населением за счет собственных и заемных средств	всего	в том числе населением за счет собственных и заемных средств
2020				
январь				
с учетом жилых домов на участках для ведения садоводства	7790	6716		
без учета жилых домов на участках для ведения садоводства	7790	6716	73.9	63.7
февраль				

ПРОИЗВОДСТВО ТОВАРОВ И УСЛУГ

	Введено, общей площади жилых помещений, м ²		В % к соответствующему периоду предыдущего года	
	всего	в том числе населением за счет собственных и заемных средств	всего	в том числе населением за счет собственных и заемных средств
с учетом жилых домов на участках для ведения садоводства	15149	15149		
без учета жилых домов на участках для ведения садоводства	12690	12690	129.5	129.5
март				
с учетом жилых домов на участках для ведения садоводства	27703	14051		
без учета жилых домов на участках для ведения садоводства	27077	13425	134.5	111.3
I квартал				
с учетом жилых домов на участках для ведения садоводства	50642	35916		
без учета жилых домов на участках для ведения садоводства	47557	32831	117.5	101.3
апрель				
с учетом жилых домов на участках для ведения садоводства	33684	8130		
без учета жилых домов на участках для ведения садоводства	32795	7241	105.4	94.5
май¹⁾				
с учетом жилых домов на участках для ведения садоводства	9817	9530		
без учета жилых домов на участках для ведения садоводства	9539	8644	88.2	79.9
июнь				
с учетом жилых домов на участках для ведения садоводства	26518	14053		
без учета жилых домов на участках для ведения садоводства	25695	13230	196.0	111.2
II квартал¹⁾				
с учетом жилых домов на участках для ведения садоводства	70019	31713		
без учета жилых домов на участках для ведения садоводства	68029	29115	123.6	95.8
I полугодие¹⁾				
с учетом жилых домов на участках для ведения садоводства	120661	67629		
без учета жилых домов на участках для ведения садоводства	115586	61946	121.0	98.7
июль				

ТОМСКАЯ ОБЛАСТЬ

	Введено, общей площади жилых помещений, м ²		В % к соответствующему периоду предыдущего года	
	всего	в том числе населением за счет собственных и заемных средств	всего	в том числе населением за счет собственных и заемных средств
с учетом жилых домов на участках для ведения садоводства	23236	16854		
без учета жилых домов на участках для ведения садоводства	21592	15210	36.3	113.9
август ²⁾				
с учетом жилых домов на участках для ведения садоводства	54568	18210	200.9	139.1
без учета жилых домов на участках для ведения садоводства	50591	14233	188.4	111.3
сентябрь				
с учетом жилых домов на участках для ведения садоводства	44849	43767	130.8	в 2.7 р.
без учета жилых домов на участках для ведения садоводства	30824	29742	90.8	190.8
III квартал				
с учетом жилых домов на участках для ведения садоводства	122653	78831	101.4	185.9
без учета жилых домов на участках для ведения садоводства	103007	59185	85.6	141.8
9 месяцев¹⁾				
с учетом жилых домов на участках для ведения садоводства	243314	146460	112.1	139.2
без учета жилых домов на участках для ведения садоводства	218593	121131	101.3	115.9
октябрь				
с учетом жилых домов на участках для ведения садоводства	66870	38759	в 2.0 р.	158.9
без учета жилых домов на участках для ведения садоводства	54560	26449	164.4	109.1
ноябрь				
с учетом жилых домов на участках для ведения садоводства	63073	37839	107.4	114.9
без учета жилых домов на участках для ведения садоводства	51764	26530	90.3	84.0
декабрь ¹⁾				
с учетом жилых домов на участках для ведения садоводства	78250	34920	60.2	174.9
без учета жилых домов на участках для ведения садоводства	70259	27195	54.1	138.4

ПРОИЗВОДСТВО ТОВАРОВ И УСЛУГ

	Введено, общей площади жилых помещений, м ²		В % к соответствующему периоду предыдущего года	
	всего	в том числе населением за счет собственных и заемных средств	всего	в том числе населением за счет собственных и заемных средств
IV квартал¹⁾				
с учетом жилых домов на участках для ведения садоводства	208193	111518	93.7	144.2
без учета жилых домов на участках для ведения садоводства	176583	80174	80.2	106.2
год				
с учетом жилых домов на участках для ведения садоводства	451507	257978	102.9	141.4
без учета жилых домов на участках для ведения садоводства	394834	201305	90.5	111.9
2021³⁾				
январь	11891	11891	152.6	177.1
февраль	19913	19913	131.4	131.4
март	38190	27509	137.9	195.8
I квартал	69994	59313	138.2	165.1
апрель	47140	24532	139.9	301.7
май	18797	18797	191.5	197.2
июнь	22017	21904	83.0	155.9
II квартал	87954	65233	125.6	205.7
I полугодие	157948	124546	130.9	184.2
июль	27890	22931	120.0	136.1
август	41283	26992	75.7	148.2
январь-август	227121	174469	114.4	169.9

¹⁾ Данные изменены за счет уточнения респондентом ранее представленной информации.

²⁾ В полном объеме начали действовать нормы Федерального закона от 29.07.2017 № 217-ФЗ "О ведении гражданами садоводства и огородничества для собственных нужд и о внесении изменений в отдельные законодательные акты Российской Федерации".

³⁾ С учетом жилых домов на участках для ведения садоводства.

ТОМСКАЯ ОБЛАСТЬ

**Ввод в действие жилых домов по муниципальным образованиям
на 1000 человек населения за январь-август 2021 года**

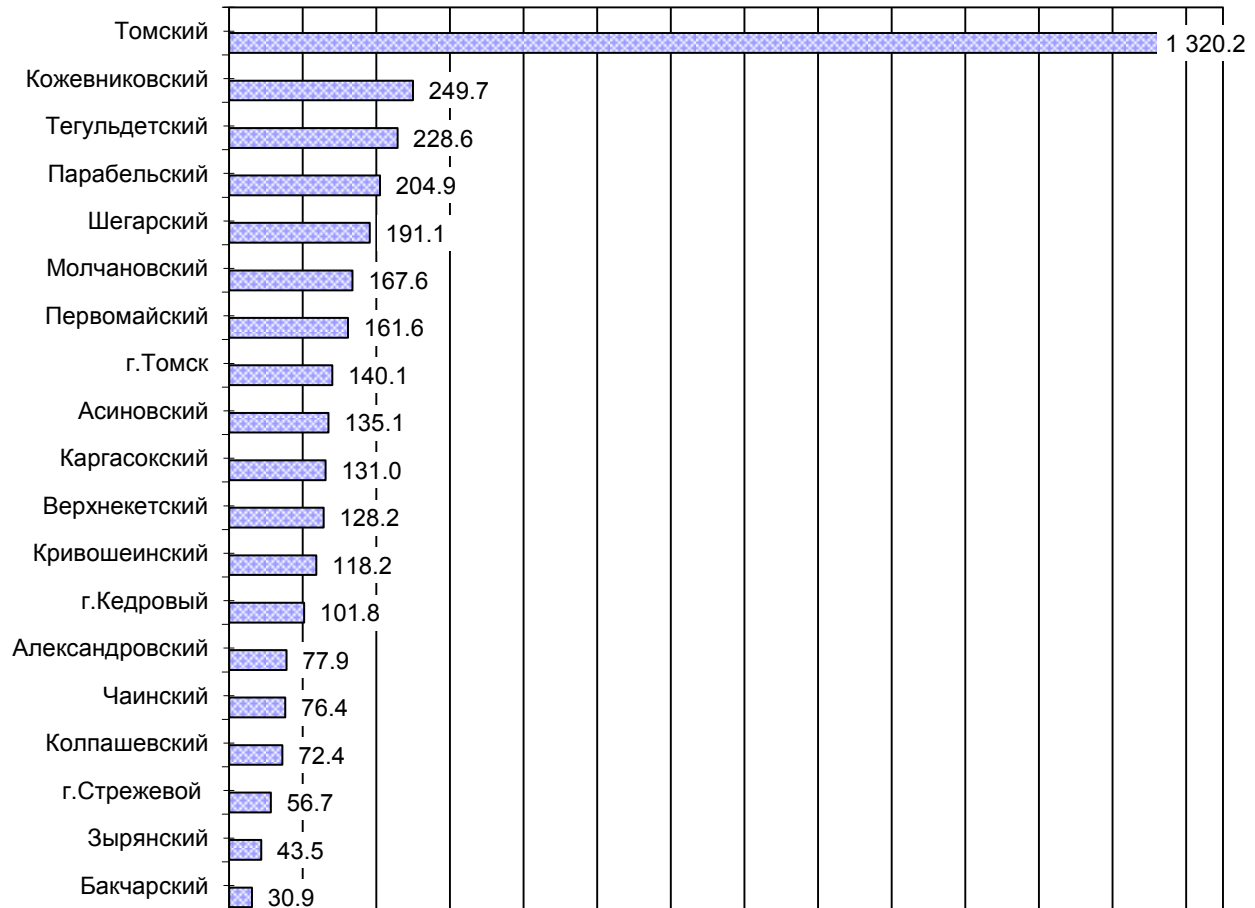

КВ.М

ПРОИЗВОДСТВО ТОВАРОВ И УСЛУГ

Строительство жилых домов по муниципальным образованиям
в январе-августе 2021 года

	Введено м ² общей площади жилых помещений	В % к соответствующему периоду предыдущего года
Всего по области	227 121	114.4
в том числе по муниципальным образованиям:		
Александровский	602	57.2
Асиновский	4 516	153.8
Бакчарский	360	151.9
Верхнекетский	2 015	165.8
Зырянский	486	55.6
Каргасокский	2 455	84.6
Кожевниковский	5 065	127.4
Колпашевский	2 711	62.7
Кривошеинский	1 390	139.4
Молчановский	2 029	135.3
Парабельский	2 475	79.2
Первомайский	2 648	154.3
Тегульдетский	1 371	203.7
Томский	106 045	106.2
Чаинский	875	198.9
Шегарский	3 623	84.7
г. Кедровый	305	1 220.0
г. Стрежевой	2 290	144.8
г. Томск	83 213	129.9

Деловая активность строительных организаций

В выборочном обследовании деловой активности строительных организаций, проведенном по состоянию на 10 августа 2021 года, приняли участие 36 строительных организаций, различных по численности занятых и формам собственности, в том числе 28 субъектов малого предпринимательства.

Общую экономическую ситуацию в строительстве в III квартале 2021 года 7% руководителей оценили как «благоприятную», 62% - как «удовлетворительную», 31% - как «неудовлетворительную», тогда, как в четвертом квартале 2021 года благоприятную оценку ожидают 4% руководителей, неудовлетворительную 8%. По субъектам **малого предпринимательства** общую экономическую ситуацию в строительстве в III квартале 2021 года 13% руководителей оценили как «благоприятную», 71% строительных организаций оценили как «удовлетворительную» и 16% «неудовлетворительную».

ТОМСКАЯ ОБЛАСТЬ

Индекс предпринимательского доверия, характеризующий предпринимательский климат в строительстве, в третьем квартале 2021 года составил (-8%), это на 32% ниже уровня предпринимательского доверия в аналогичном периоде 2020 года. **Средний уровень использования производственных мощностей** строительных организаций в III квартале 2021 года составил 70%, при этом, 5% организаций имели уровень загрузки не более 30%, а 36% организаций - свыше 90%.

По малым предприятиям **средний уровень использования производственных мощностей** строительных организаций в III квартале 2021 года составил 62%.

Основными факторами, сдерживающими деятельность всех строительных организаций в третьем квартале текущего года, стали: «высокая стоимость материалов, конструкций и изделий» и «высокий уровень налогов» по (52%), «недостаток финансирования» (42%), «недостаток квалифицированных рабочих» (36%), «недостаток заказов на работы» (27%), «конкуренция со стороны других строительных фирм» (16%), «неплатежеспособность заказчиков» (14%), «высокий процент коммерческого кредита» (8%), «погодные условия» (4%), «ограничений нет» (2%), «недостаток материалов» и «другое» по (1%).

Среди факторов, ограничивающих производственную деятельность по субъектам **малого** предпринимательства преобладают: «высокий уровень налогов» (56%), «высокая стоимость материалов, конструкций и изделий» (37%), «конкуренция со стороны других строительных фирм» (33%), «недостаток заказов на работы» (28%), «неплатежеспособность заказчиков» и «недостаток финансирования» по (20%), «высокий процент коммерческого кредита» и «погодные условия» по (12%), «недостаток квалифицированных рабочих» (10%), «ограничений нет» (7%), другое (3%), и «недостаток материалов» (2%).

В III квартале 2021 года у 6% всех строительных организаций отсутствуют кредитные и заемные средства, в малом же бизнесе 19% предприятий не имеет кредитных и заемных средств.

Инвестиционную деятельность не осуществляли 12% всех строительных организаций, и только у 3% организаций отмечался рост инвестиций.

В малом же бизнесе в III квартале 2021 года 34% организаций не осуществляло инвестиционную деятельность, у 6% организаций отмечался рост инвестиций.

**Факторы, ограничивающие производственную деятельность
строительных организаций в III квартале 2021 года
(в процентах)**

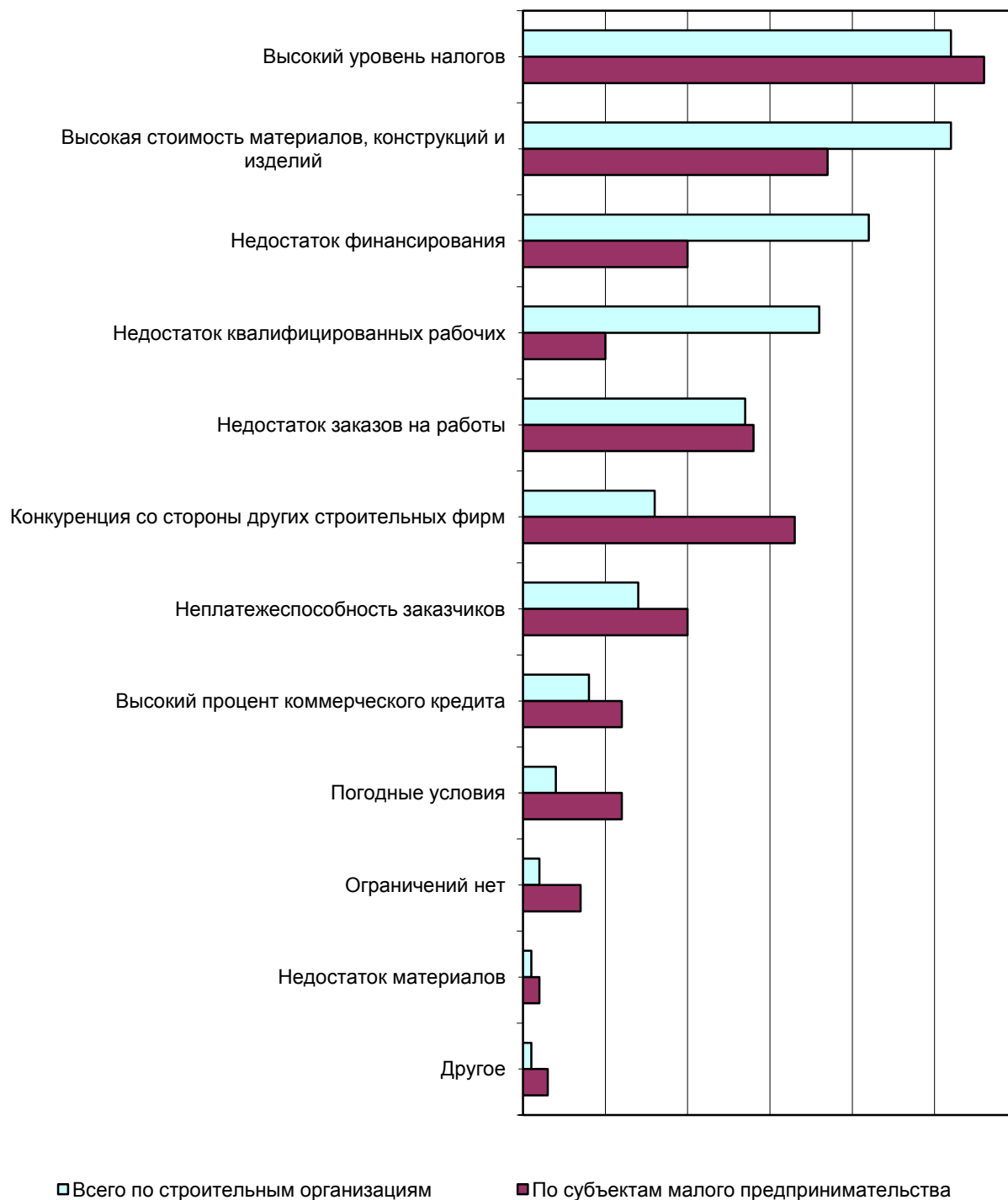

ТОМСКАЯ ОБЛАСТЬ

Низкую обеспеченность заказами на 4 месяца имеют предприятия с численностью до 50 человек, на 6 месяцев предприятия с численностью от 51 до 100 человек и от 101 до 250 человек.

Высокую обеспеченность заказами на 13 месяцев имеют предприятия с численностью свыше 250 человек.

Высокую обеспеченность финансированием на 5 месяцев имеют предприятия с численностью от 51 до 100 человек и на 13 месяцев предприятия с численностью свыше 250 человек.

В III квартале 2021 года из всех обследуемых предприятий 57% организаций вели строительство жилых зданий и сооружений, среди субъектов **малого** предпринимательства - 19% предприятий.

*Направление деятельности строительных организаций в III квартале
распределилось следующим образом:*

в процентах к итогу

	<i>Всего по строитель- ным организациям</i>	<i>По субъектам малого предпринимательства</i>
Жилые здания	54	10
Нежилые здания	1	3
Сооружения	2	6
Капитальный ремонт зданий и соору- жений	11	33
Текущий ремонт зданий и сооружений	5	14
Другое	27	35

*Прогнозные оценки изменения основных показателей деятельности
строительных организаций*

доля ответивших респондентов, в % к их количеству

	<i>III квартал 2021 по сравнению со II кварталом 2021</i>			<i>IV квартал 2021 по сравнению с III кварталом 2021 (прогноз)</i>		
	<i>увеличе- ние</i>	<i>без изме- нений</i>	<i>умень- шение</i>	<i>увеличе- ние</i>	<i>без изме- нений</i>	<i>уменьше- ние</i>
Объем работ, выполненных по виду деятельности «Строитель- ство»	49	40	11	39	50	11
Численность занятых	13	77	10	35	56	9
Обеспеченность собственными финансовыми ресурсами	10	46	43	9	50	42
Обеспеченность кредитными и заемными средствами	36	52	6	35	61	4
Просроченная кредиторская задолженность	3	80	7	2	91	6
Просроченная дебиторская за- долженность	3	65	22	1	91	8
Цены на строительного- монтажные работы	77	23	-	79	21	-

ПРОИЗВОДСТВО ТОВАРОВ И УСЛУГ

Транспорт

Динамика перевозки грузов и грузооборота автомобильного транспорта предприятиями всех видов экономической деятельности с учетом малых предприятий и индивидуальных предпринимателей

	Перевезено грузов		Грузооборот	
	тыс. тонн	в % к соответствующему периоду предыдущего года	млн. т.-км	в % к соответствующему периоду предыдущего года
2020				
1 квартал	3934.4	87.9	559.0	106.9
1 полугодие	7208.6	86.5	939.8	94.2
9 месяцев	11414.2	88.2	1407.7	92.3
Январь-декабрь	15067.7	89.4	1750.4	90.5
2021				
1 квартал	3678.0	98.9	475.2	99.1
1 полугодие	7353.4	103.8	888.7	99.3

Объем перевозок грузов крупными и средними организациями автотранспорта в январе-июне 2021 года составил 685.8 тыс. тонн, грузооборот – 109.3 млн. т-км. На долю владельцев грузовых автомобилей приходится 66.6% общего объема перевезенных грузов.

Объем перевозок грузов автотранспортом предприятий всех видов экономической деятельности с учетом малых предприятий и индивидуальных предпринимателей за январь-июнь 2021 года составил 7353.4 тыс. тонн или 103.8% к соответствующему периоду предыдущего года, грузооборот 888.7 млн. т-км или 99.3% к соответствующему периоду предыдущего года. Из 7353.4 тыс. тонн грузов, перевезенных автотранспортом предприятий всех видов экономической деятельности, 3435.4 тыс. тонн (46.7%) перевезено автотранспортом крупных и средних предприятий всех видов экономической деятельности, 852.6 тыс. тонн (11.6%) – малыми автотранспортными предприятиями, 3065.4 тыс. тонн (41.7%) – индивидуальными предпринимателями.

Динамика перевозки пассажиров и пассажирооборот автобусов по маршрутам регулярных перевозок

	Перевезено пассажиров			Пассажирооборот		
	тыс. человек	в % к		млн. пасс.-км	в % к	
		соответствующему периоду предыдущего года	предыдущему периоду		соответствующему периоду предыдущего года	предыдущему периоду
2020						
Январь	2752.7	49.8	104.6	60.5	121.2	307.1
Февраль	2822.6	57.7	102.5	59.1	170.8	97.7
Март	2648.9	68.9	93.8	59.9	64.8	101.3

ТОМСКАЯ ОБЛАСТЬ

	Перевезено пассажиров			Пассажирооборот		
	тыс. человек	в % к		млн. пасс.-км	в % к	
		соответствующему периоду предыдущего года	предыдущему периоду		соответствующему периоду предыдущего года	предыдущему периоду
1 квартал	8224.2	57.7	х	179.5	153.9	х
Апрель	1682.4	44.8	63.5	29.9	99.3	50.0
Май	2060.2	58.8	122.5	47.6	156.6	159.2
Июнь	1999.0	73.6	97.0	50.1	172.2	105.2
1 полугодие	13965.8	57.6	х	307.1	148.9	х
Июль	2065.7	75.5	103.3	53.0	164.6	105.8
Август	2137.0	80.1	103.5	57.1	182.4	107.7
Сентябрь	2182.9	81.9	102.1	54.5	203.4	95.4
9 месяцев	20351.4	63.0	х	471.7	159.1	х
Октябрь	2509.3	86.9	115.0	62.6	231.9	114.9
Ноябрь	2401.3	85.5	95.7	59.4	235.7	94.9
Декабрь	3153.4	119.9	131.3	70.5	357.9	118.6
Январь-декабрь	28415.4	69.9	х	664.2	180.3	х
2021						
Январь	2726.1	99.0	86.4	63.4	104.8	89.9
Февраль	2670.3	94.6	98.0	61.6	104.2	97.2
Март	3206.7	121.1	120.1	72.2	120.5	117.2
1 квартал	8603.1	104.6	106.7	197.2	109.9	102.4
Апрель	3449.7	205.0	107.6	71.7	239.8	99.3
Май	3568.2	173.2	103.4	75.8	159.2	105.7
Июнь	3322.8	166.2	93.1	75.7	151.1	99.8
1 полугодие	18943.9	135.6	х	420.4	136.9	х
Июль	3205.4	155.2	96.5	78.5	148.1	103.7
Август	3268.4	152.9	102.0	78.6	137.7	100.1
Январь-август	25417.7	139.9	х	577.5	138.4	х

ПРОИЗВОДСТВО ТОВАРОВ И УСЛУГ

Из 25417.7 тыс. пассажиров, перевезенных автомобильным транспортом всех видов деятельности, 2365.5 тыс. человек (9.3%) перевезено крупными, средними и малыми автотранспортными предприятиями и 23052.2 тыс. человек (90.7%) – автобусами юридических лиц (включая микропредприятия и индивидуальных предпринимателей), с которыми органами местного самоуправления заключены контракты на осуществление регулярных перевозок.

Сведения о дорожно-транспортных происшествиях в январе-августе 2021 года.

В январе-августе 2021 года по данным УГИБДД УМВД России по Томской области произошло 293 дорожно-транспортных происшествия (75.9% к уровню января-августа 2020 года), в которых погибло 42 человека (63.6%), ранено 313 человек (65.1%).

Динамика дорожно-транспортных происшествий

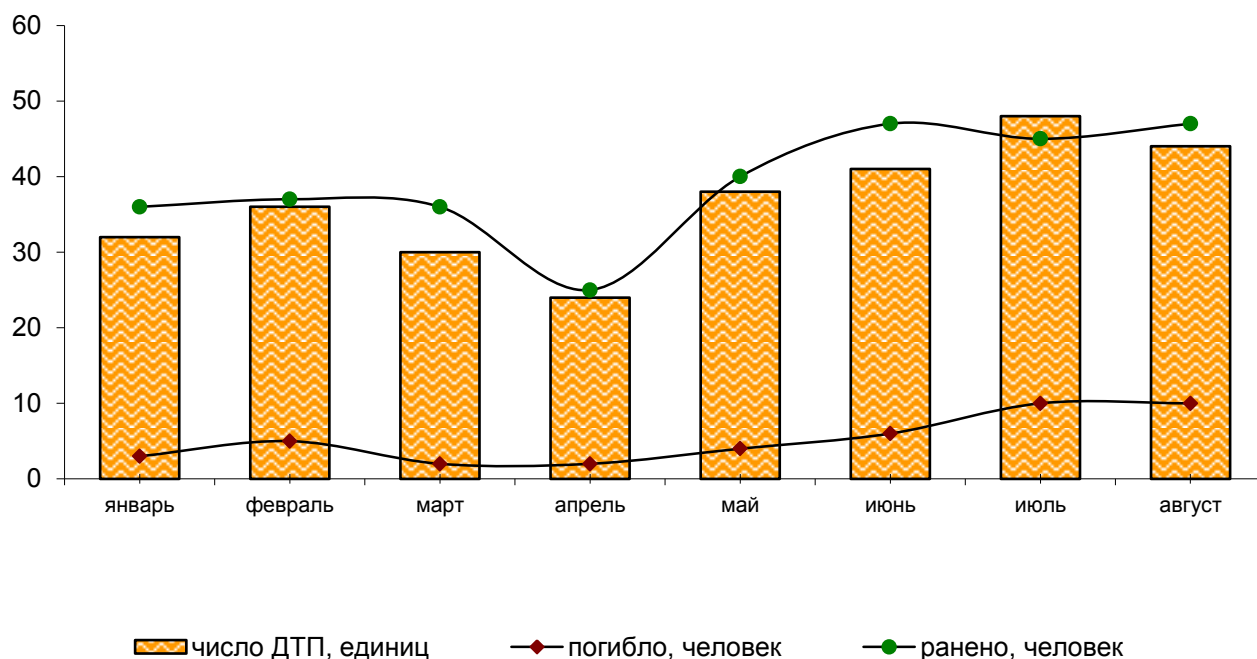

ТОМСКАЯ ОБЛАСТЬ

РЫНКИ ТОВАРОВ И УСЛУГ

Розничная торговля

Оборот розничной торговли в августе 2021 года составил 16282.3 млн. рублей, что в сопоставимых ценах составляет 105.3% к соответствующему периоду предыдущего года, в январе-августе 2021 года – 121378.3 млн. рублей, или 99.4%.

Динамика оборота розничной торговли

	Млн. рублей	В % к	
		соответствующему периоду предыдущего года	предыдущему периоду
2020			
Январь	13897.9	106.1	75.1
Февраль	14129.6	108.8	101.2
Март	15711.9	109.1	110.7
I квартал	43739.4	108.0	х
Апрель	13616.9	96.7	85.9
Май	14260.2	98.3	104.5
Июнь	14625.2	99.8	102.4
II квартал	42502.3	98.3	х
I полугодие	86241.7	103.0	х
Июль	14979.0	102.4	102.1
Август	14472.2	97.2	97.0
Январь-август	115692.9	102.2	х
Сентябрь	13925.5	94.7	95.9
III квартал	43376.7	98.1	х
9 месяцев	129618.4	101.3	х
Октябрь	14086.9	94.6	100.9
Ноябрь	13924.1	92.3	98.4
Декабрь	16874.8	87.5	120.2
IV квартал	44885.8	91.6	х
год	174504.2	98.5	х
2021			
Январь	14043.0	96.6	82.8
Февраль	14012.3	94.7	99.2
Март	15183.1	91.9	107.5
I квартал	43238.4	94.3	х
Апрель	14964.6	104.9	98.0
Май ¹⁾	15500.8	102.8	102.4
Июнь ¹⁾	15545.4	100.4	100.0
II квартал¹⁾	46010.8	102.7	х
I полугодие¹⁾	89249.2	98.4	х
Июль ¹⁾	15846.8	99.6	101.3
Август	16282.3	105.3	102.5
Январь-август	121378.3	99.4	х

¹⁾ Данные изменены за счет уточнения респондентами ранее предоставленной оперативной информации.

РЫНКИ ТОВАРОВ И УСЛУГ

В августе 2021 года оборот розничной торговли на 96.5% формировался **торгующими организациями и индивидуальными предпринимателями**, осуществляющими деятельность вне рынка, доля продажи товаров на **розничных рынках и ярмарках** составила 3.5 % (в августе 2020 года – 96.6% и 3.4% соответственно).

Оборот розничной торговли торгующих организаций и продажа товаров на розничных рынках и ярмарках

	Август 2021		Январь-август 2021		Справочно январь – август 2020 в % к январю – августу 2019
	млн. рублей	в % к августу 2020	млн. рублей	в % к январю- августу 2020	
Всего	16282.3	105.3	121378.3	99.4	102.2
в том числе:					
оборот розничной торговли торгующих организаций и индивидуальных предпринимателей, реализующих товары вне рынка	15706.6	105.1	116929.6	99.7	103.0
продажа товаров на розничных рынках и ярмарках	575.7	110.7	4448.7	92.7	85.7

Формирование оборота розничной торговли в августе 2021 года

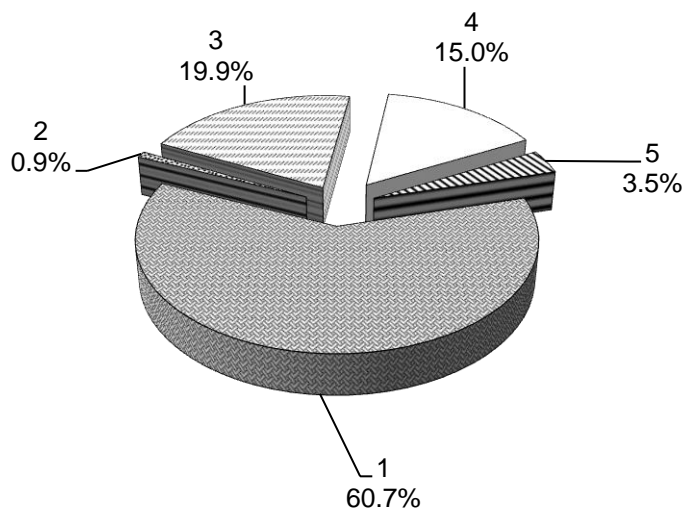

- 1 – крупные организации (включая организации, не являющиеся субъектами малого предпринимательства, средняя численность которых не превышает 15 человек)
- 2- субъекты среднего предпринимательства
- 3 - малые предприятия (включая микропредприятия)
- 4 - индивидуальные предприниматели, реализующие товары вне рынка
- 5 - продажа товаров физическими лицами на розничных рынках и ярмарках

ТОМСКАЯ ОБЛАСТЬ

В августе 2021 года в структуре оборота розничной торговли удельный вес **пищевых продуктов, включая напитки, и табачных изделий** составил 47.7%, **непродовольственных товаров** – 52.3% (в августе 2020 года – 48.0% и 52.0% соответственно).

Динамика оборота розничной торговли пищевыми продуктами, включая напитки, и табачными изделиями, непродовольственными товарами

	Пищевые продукты, включая напитки, и табачные изделия			Непродовольственные товары		
	млн. рублей	в % к		млн. рублей	в % к	
		соответствующему периоду предыдущего года	предыдущему периоду		соответствующему периоду предыдущего года	предыдущему периоду
2020						
Январь	6589.8	107.7	73.4	7308.1	104.7	76.6
Февраль	6774.7	110.8	102.0	7354.9	107.1	100.5
Март	7548.7	109.3	110.9	8163.2	108.9	110.5
I квартал	20913.2	109.3	х	22826.2	106.9	х
Апрель	6701.9	97.0	87.5	6915.0	96.4	84.3
Май	7014.8	96.9	104.6	7245.4	99.8	104.4
Июнь	7174.0	98.2	102.2	7451.2	101.4	102.5
II квартал	20890.7	97.4	х	21611.6	99.2	х
I полугодие	41803.9	103.0	х	44437.8	103.1	х
Июль	7295.5	101.9	101.6	7683.5	102.8	102.6
Август	6944.2	96.6	96.2	7528.0	97.7	97.7
Январь-август	56043.6	102.0	х	59649.3	102.3	х
Сентябрь	6680.2	93.7	95.9	7245.3	95.6	95.9
III квартал	20919.9	97.4	х	22456.8	98.7	х
9 месяцев	62723.8	101.1	х	66894.6	101.6	х
Октябрь	6772.5	94.4	101.2	7314.4	94.9	100.6
Ноябрь	6627.7	91.0	97.3	7296.4	93.5	99.4
Декабрь	8076.6	86.3	120.4	8798.2	88.6	120.0
IV квартал	21476.8	90.4	х	23409.0	92.8	х
год	84200.6	98.1	х	90303.6	98.9	х
2021						
Январь	6610.4	95.8	81.4	7432.6	97.3	84.1
Февраль	6676.9	94.1	100.2	7335.4	95.2	98.3
Март	7298.2	91.9	108.3	7884.9	91.9	106.8
I квартал¹⁾	20585.5	93.8	х	22652.9	94.7	х
Апрель	7271.4	103.9	99.0	7693.2	105.8	97.1
Май ¹⁾	7475.7	100.3	100.9	8025.1	105.2	103.8
Июнь ¹⁾	7499.8	98.1	100.0	8045.6	102.7	100.1
II квартал¹⁾	22246.9	100.7	х	23763.9	104.6	х
I полугодие¹⁾	42832.4	97.3	х	46416.8	99.5	х
Июль ¹⁾	7593.0	97.4	100.9	8253.8	101.8	101.7
Август	7768.7	103.6	102.4	8513.6	106.9	102.6
Январь-август	58194.1	98.1	х	63184.2	100.7	х

¹⁾ Данные изменены за счет уточнения респондентами ранее предоставленной оперативной информации.

РЫНКИ ТОВАРОВ И УСЛУГ

Изменение товарных запасов в организациях розничной торговли

на конец месяца

	Товарные запасы млн. рублей	Обеспеченность запасами, дней торговли
2020		
Январь	10286.3	40
Февраль	10035.9	35
Март	10722.9	36
Апрель	10004.5	37
Май	10314.0	37
Июнь	10287.4	35
Июль	9519.8	32
Август	9311.4	32
Сентябрь	9740.4	34
Октябрь	9938.5	35
Ноябрь	10541.2	37
Декабрь	10522.6	29
2021		
Январь	9909.8	38
Февраль	9915.7	34
Март	10477.0	36
Апрель	10300.3	35
Май	10059.8	34
Июнь	10265.2	33
Июль	9973.9	33
Август	10142.1	32

Выборочное обследование конъюнктуры и деловой активности за III квартал 2021 года показало, что 75.0% организаций розничной торговли оценило общую экономическую ситуацию для своей организации как «удовлетворительную», 6.3% - как «благоприятную» и 18.8% - как неблагоприятную. При этом тенденцию своего положения в следующие три месяца ожидают без изменений 78.1%, улучшение 9.4%, ухудшение 12.5%. В разрезе видов деятельности в обследуемом периоде по сравнению с предыдущим лучше всех себя, по-прежнему, чувствуют организации, занимающиеся розничной торговлей автотранспортными средствами.

Изменения показателей деятельности

организаций розничной торговли в III квартале 2021 года

	В % от числа обследованных организаций			
	увеличение	без изменений	уменьшение	баланс ¹⁾
Средняя численность работников	6.3	53.1	40.6	-34.4
Оборот розничной торговли	21.9	50.0	28.1	-6.3
Торговая наценка	3.1	81.3	15.6	-12.5
Заказы на поставку товаров	9.4	68.8	21.9	-12.5
Ассортимент товаров	15.6	78.1	6.3	9.4
Объем складских запасов	6.3	87.5	6.3	-
Инвестиции на расширение деятельности, ремонт и модернизацию	3.1	90.6	6.3	-3.1
Прибыль	21.9	46.9	31.3	-9.4

ТОМСКАЯ ОБЛАСТЬ

	В % от числа обследованных организаций			
	увеличение	без изменений	уменьшение	баланс ¹⁾
Сумма кредиторской задолженности	29.9	65.6	12.5	9.4

Прогнозные оценки изменения показателей деятельности организаций розничной торговли на следующий квартал

	В % от числа обследованных организаций			
	увеличение	без изменений	уменьшение	баланс ¹⁾
Средняя численность работников	15.6	78.1	6.3	9.4
Оборот розничной торговли	12.5	65.6	21.9	-9.4
Торговая наценка	6.3	87.5	6.3	-
Заказы на поставку товаров	12.5	71.9	15.6	-3.1
Ассортимент товаров	15.6	78.1	6.3	9.4
Объем складских запасов	6.3	84.4	9.4	-3.1
Инвестиции на расширение деятельности, ремонт и модернизацию	12.5	81.3	6.3	6.3
Прибыль	18.8	56.3	25.0	-6.3
Сумма кредиторской задолженности	18.8	68.8	12.5	6.3

¹⁾ Разность оценок увеличение и уменьшение.

Основным фактором, характеризующим деловой климат в розничной торговле является **индекс предпринимательской уверенности** (рассчитывается как среднее арифметическое «балансов» оценок изменения экономического положения в текущем квартале и ожидаемых изменений в следующем квартале, а также фактического уровня складских запасов, взятых с обратным знаком, в процентах).

Индекс предпринимательской уверенности в III квартале 2021 г. имеет отрицательное значение и составляет -6.3 процентных пункта, что значительно выше, чем в предыдущем квартале (-2.1 процентных пункта).

В качестве основных факторов, ограничивающих деятельность организаций розничной торговли в III квартале 2021г. обследованные предприятия традиционно назвали: недостаточный платёжеспособный спрос (53.1%), высокий уровень налогов (43.8%), высокую конкуренцию со стороны других организаций розничной торговли (40.6%), недостаток финансовых средств (21.9%), высокие транспортные расходы (18.8%), высокая арендная плата (15.6%).

Факторы, ограничивающие деятельность организаций розничной торговли в III квартале 2021 года



в % от числа обследованных предприятий

Рестораны, кафе и бары

Оборот общественного питания¹⁾ в августе 2021 года составил 565.2 млн. рублей, или 116.9% (в сопоставимых ценах) к соответствующему периоду предыдущего года, в январе-августе 2021 года - 4189.0 млн. рублей или 91.1%.

Динамика оборота общественного питания

	Млн. рублей	В % к	
		соответствующему периоду предыдущего года	к предыдущему периоду
2020			
Январь	741.4	99.5	83.7
Февраль	745.1	97.4	100.4
Март	735.6	91.7	98.3
I квартал	2222.1	96.1	х
Апрель	398.2	49.0	53.6
Май	407.3	49.7	102.3
Июнь	421.7	51.5	103.6
II квартал	1227.2	50.1	х
I полугодие	3449.3	72.4	х
Июль	436.1	54.6	103.4
Август	453.7	55.9	102.6
Январь-август	4339.1	68.1	х

¹⁾ Оборот ресторанов, баров, кафе, столовых при предприятиях и учреждениях, а также организаций, осуществляющих поставку продукции общественного питания.

ТОМСКАЯ ОБЛАСТЬ

	Млн. рублей	В % к	
		соответствующему периоду предыдущего года	к предыдущему периоду
Сентябрь	486.9	57.2	106.1
III квартал	1376.7	56.1	х
9 месяцев	4826.0	66.8	х
Октябрь	478.1	55.0	97.9
Ноябрь	461.5	53.7	96.1
Декабрь	503.2	54.0	108.8
IV квартал	1442.8	54.9	х
год	6268.8	63.4	х
2021			
Январь	472.3	62.1	93.7
Февраль	478.4	62.7	101.2
Март	513.3	65.9	106.1
I квартал	1464.0	62.5	х
Апрель	527.1	126.1	102.5
Май ¹⁾	542.3	125.6	101.9
Июнь ¹⁾	545.3	121.7	100.4
II квартал¹⁾	1614.7	124.4	х
I полугодие¹⁾	3075.7	84.4	х
Июль ¹⁾	548.1	117.1	99.5
Август	565.2	116.9	102.5
Январь-август	4189.0	91.1	х

¹⁾ Данные изменены за счет уточнения респондентами ранее предоставленной оперативной информации.

Рынок платных услуг населению

В августе 2021 года, по предварительным данным, населению было оказано платных услуг на 4283.8 млн. рублей.

Динамика объема платных услуг населению

	В сопоставимых ценах в % к	
	предыдущему периоду	соответствующему периоду предыдущего года
2020¹⁾		
январь	83.1	96.2
февраль	105.2	95.6
март	99.8	93.1
I квартал	х	94.7
апрель	81.7	78.4
май	96.9	79.8
июнь	103.2	82.1
II квартал	х	80.1
I полугодие	х	87.5
июль	95.9	85.6
август	107.5	91.3
сентябрь	106.0	94.2
III квартал	х	90.4

РЫНКИ ТОВАРОВ И УСЛУГ

	<i>В сопоставимых ценах в % к</i>	
	<i>предыдущему периоду</i>	<i>соответствующему периоду предыдущего года</i>
9 месяцев	х	88.5
октябрь	98.5	90.1
ноябрь	106.6	94.9
декабрь	110.8	90.3
IV квартал	х	91.8
год	х	89.3
2021		
январь	79.1	85.7
февраль	113.1	92.0
март	109.5	101.1
I квартал	х	93.1
апрель	98.0	121.5
май	91.0	114.2
июнь	97.6	108.1
II квартал	х	114.6
I полугодие	х	102.9
июль ²⁾	87.8	99.2
август	108.1	99.8
январь - август	х	102.1

¹⁾ Все месяцы 2020 года и январь – март 2021 года оперативные данные уточнены на основании итогов годовых статистических обследований хозяйствующих субъектов

²⁾ Данные изменены за счет уточнения респондентами ранее представленных данных.

В августе 2021 года в структуре платных услуг населению преобладали услуги коммунальные, телекоммуникационные и медицинские услуги. На их долю в целом приходилось 54.9% в общем объеме платных услуг населению.

Объем платных услуг населению по видам услуг

	<i>Август 2021</i>				<i>Январь-август 2021 в % к январю-августу 2020</i>
	<i>млн. рублей</i>	<i>в % к</i>			
		<i>июлю 2021</i>	<i>августу 2020</i>	<i>итогу</i>	
Платные услуги	4283.8	108.1	99.8	100.0	102.1
в том числе:					
бытовые	457.6	107.6	107.5	10.7	111.0
транспортные	268.5	80.3	78.4	6.3	101.8
почтовой связи, курьерские услуги	24.2	102.5	96.0	0.6	104.0
телекоммуникационные	728.3	101.9	97.1	17.0	97.5
жилищные	440.7	102.0	82.9	10.3	70.0
коммунальные	977.6	94.9	104.2	22.8	110.2
учреждений культуры	24.1	в 2.8 р.	в 2.6 р.	0.6	120.8
услуги туристических агентств, туроператоров и прочие услуги по бронированию и сопутствующие им услуги	58.9	110.9	132.3	1.4	120.1

ТОМСКАЯ ОБЛАСТЬ

	Август 2021				Январь-август 2021 в % к январю-августу 2020
	млн. рублей	в % к			
		июлю 2021	августу 2020	итогу	
услуги гостиниц и аналогичных услуги по предоставлению временного жилья	28.6	105.6	в 1.9 р.	0.7	55.5
физической культуры и спорта	13.0	75.9	117.6	0.3	в 1.7 р.
медицинские	648.3	120.3	97.3	15.1	119.1
услуги специализированных коллективных средств размещения	23.9	108.1	в 4.9 р.	0.6	в 2.0 р.
ветеринарные	22.2	115.0	108.9	0.5	98.0
юридические	31.0	99.8	109.9	0.7	96.0
системы образования	425.9	в 2.3 р.	118.3	9.9	103.1
услуги, предоставляемые гражданам пожилого возраста и инвалидам	25.9	99.4	99.7	0.6	99.6
прочие платные услуги	84.9	101.3	87.5	2.0	81.2

В структуре объема бытовых услуг лидировали три вида услуг: техническое обслуживание и ремонт транспортных средств, машин и оборудования, ремонт и строительство жилья и других построек, ремонт и техническое обслуживание бытовой радиоэлектронной аппаратуры, бытовых машин и приборов, ремонт и изготовление металлоизделий, занимая суммарно 73.1% в общем объеме бытовых услуг.

Объем бытовых услуг населению по видам услуг

	Август 2021				Январь-август 2021 в % к январю-августу 2020
	млн. рублей	в % к			
		июлю 2021	августу 2020	итогу	
Бытовые услуги	457.6	107.6	107.5	100.0	111.0
в том числе:					
ремонт, окраска и пошив обуви	4.0	100.0	110.2	0.9	121.3
ремонт и пошив швейных, меховых и кожаных изделий, головных уборов и изделий текстильной галантереи, ремонт, пошив и вязание трикотажных изделий	7.9	85.2	107.1	1.7	142.3
ремонт и техническое обслуживание бытовой радиоэлектронной аппаратуры, бытовых машин и приборов, ремонт и изготовление металлоизделий	47.2	114.7	107.4	10.3	125.8

РЫНКИ ТОВАРОВ И УСЛУГ

	Август 2021				Январь-август 2021 в % к январю-августу 2020
	млн. рублей	в % к			
		июлю 2021	августу 2020	итогу	
техобслуживание и ремонт транспортных средств, машин и оборудования	165.5	114.7	119.6	36.2	130.1
изготовление и ремонт мебели	26.4	99.8	99.3	5.8	110.8
химическая чистка и крашение, услуги прачечных	5.8	91.0	117.7	1.3	97.3
ремонт и строительство жилья и других построек	121.6	97.2	94.0	26.6	94.2
услуги фотоателье	3.5	98.4	88.4	0.8	101.9
услуги бань и душевых	1.1	36.5	21.8	0.2	120.2
услуги парикмахерских	27.6	143.3	109.5	6.0	128.8
услуги предприятий по прокату	2.3	119.3	в 3.6 р.	0.5	93.9
ритуальные услуги	28.8	112.6	в 1.7 р.	6.3	99.9
прочие виды бытовых услуг	16.0	101.4	78.3	3.5	72.1

Оптовая торговля

В августе 2021 года **оборот оптовой торговли** (с учетом индивидуальных предпринимателей, осуществляющих деятельность в оптовой торговле), снизился по сравнению с августом 2020 года на 11.7% и составил 24579.0 млн. рублей.

Динамика оборота оптовой торговли

	Оборот оптовой торговли			В том числе оборот оптовой торговли организаций оптовой торговли		
	млн. рублей	в % к		млн. рублей	в % к	
		к соответствующему периоду прошлого года	к предыдущему периоду		к соответствующему периоду прошлого года	к предыдущему периоду
2020						
январь	16859.8	95.0	77.1	14968.7	97.8	81.2
февраль	17655.9	96.1	105.0	15741.2	98.1	105.5
март	20468.8	93.8	115.3	18066.5	94.6	114.2
1 квартал	54984.5	94.9	х	48776.4	96.7	х
апрель	17232.8	81.8	80.9	15374.2	84.5	81.7
май	19983.9	85.4	111.2	18107.5	97.4	113.0
июнь	23211.5	107.0	114.6	21051.1	117.0	114.7
1 полугодие	115412.6	91.8	х	103309.2	96.9	х
июль	28141.9	126.0	121.8	25039.4	130.1	119.5

ТОМСКАЯ ОБЛАСТЬ

	Оборот оптовой торговли			В том числе оборот оптовой торговли организаций оптовой торговли		
	млн. рублей	в % к		млн. рублей	в % к	
		к соответствующему периоду прошлого года	к предыдущему периоду		к соответствующему периоду прошлого года	к предыдущему периоду
август	21792.0	101.5	77.9	19336.8	101.8	77.7
сентябрь	32115.7	144.1	146.3	29459.2	155.4	151.3
9 месяцев	197462.2	105.0	х	177144.7	110.4	х
октябрь	22617.3	107.1	69.2	20012.6	111.3	66.8
ноябрь	23522.8	123.0	100.3	20765.0	132.3	100.1
декабрь	60281.2	2.6р	в 2.5р	57404.6	в 3р	в 2.7р
январь-декабрь	303883.5	120.1	х	275326.9	127.9	х
2021						
январь	16237.1	90.8	26.4	13965.9	88.0	23.9
февраль	17647.1	91.3	105.1	15218.9	88.3	105.4
март	22132.7	96.2	111.6	18789.1	92.5	109.8
1 квартал	56016.9	93.0	х	47973.9	89.8	х
апрель ¹⁾	21239.9	108.8	91.6	18289.5	105.0	93.0
май ¹⁾	19917.0	87.4	92.7	17253.9	83.6	93.3
июнь ¹⁾	26162.6	94.5	129.4	22621.2	90.1	129.2
1 полугодие¹⁾	123336.4	94.7	х	106138.5	91.0	х
июль ¹⁾	26779.9	77.3	101.7	22988.5	74.6	101.0
август	24579.0	88.3	88.7	21262.7	86.1	89.4
январь-август	174695.3	90.9	х	150389.7	87.6	х

¹⁾ Данные изменены за счет уточнения респондентами ранее представленных данных

В августе 2021 года оборот оптовой торговли (включая индивидуальных предпринимателей, осуществляющих деятельность в оптовой торговле) на 86.5% формировался организациями оптовой торговли, оборот которых составил 21262.7 млн. рублей и снизился на 13.9% относительно соответствующего месяца прошлого года.

На долю малых организаций (включая микропредприятия) приходилось 39.3% оборота оптовой торговли.

ИНСТИТУЦИОНАЛЬНАЯ СТРУКТУРА ПРОИЗВОДСТВА

ИНСТИТУЦИОНАЛЬНАЯ СТРУКТУРА ПРОИЗВОДСТВА

Демография организаций

В августе 2021 года в Статистический регистр Росстата по Томской области поставлено на учет¹⁾ 81 организация (в августе 2020 года – 103), исключено²⁾ 237 организаций (в августе 2020 года – 127).

Демография организаций, учтенных в составе Статистического регистра Росстата, по видам экономической деятельности

	Поставлены на учет		Сняты с учета	
	август 2021	январь-август 2021	август 2021	январь-август 2021
Всего	81	796	237	2038
в том числе:				
сельское, лесное хозяйство, охота, рыболовство, рыбоводство	6	28	5	32
добыча полезных ископаемых	1	6	-	5
в том числе:				
добыча угля	-	-	-	-
добыча нефти и природного газа	-	-	-	2
добыча металлических руд	-	1	-	1
добыча прочих полезных ископаемых	1	5	-	1
предоставление услуг в области добычи полезных ископаемых	-	-	-	1
обрабатывающие производства	7	95	20	149
в том числе:				
производство пищевых продуктов	1	21	2	19
производство напитков	1	7	-	1
производство табачных изделий	-	-	-	-
производство текстильных изделий	-	3	-	-
производство одежды	-	1	1	7
производство кожи и изделий из кожи	-	2	-	-
обработка древесины и производство изделий из дерева и пробки, кроме мебели, производство изделий из соломки и материалов для плетения	3	18	2	25
производство бумаги и бумажных изделий	-	-	-	-
деятельность полиграфическая и копирование носителей информации	-	1	-	5
производство кокса и нефтепродуктов	-	2	-	1
производство химических веществ и химических продуктов	-	2	1	4

¹⁾ Юридические лица, вновь созданные или изменившие адрес местонахождения на территорию Томской области.

²⁾ Юридические лица, официально ликвидированные или изменившие адрес местонахождения на территорию другого субъекта Российской Федерации.

ТОМСКАЯ ОБЛАСТЬ

	Поставлены на учет		Сняты с учета	
	август 2021	январь- август 2021	август 2021	январь- август 2021
производство лекарственных средств и материалов, применяемых в медицинских целях	-	-	-	-
производство резиновых и пластмассовых изделий	-	2	-	6
производство прочей неметаллической минеральной продукции	-	3	5	16
производство металлургическое	-	-	-	1
производство готовых металлических изделий, кроме машин и оборудования	-	12	2	12
производство компьютеров, электронных и оптических изделий	-	2	1	4
производство электрического оборудования	1	5	1	7
производство машин и оборудования, не включенных в другие группировки	-	-	-	4
производство автотранспортных средств, прицепов и полуприцепов	-	-	-	-
производство прочих транспортных средств и оборудования	-	-	1	1
производство мебели	-	3	3	12
производство прочих готовых изделий	-	7	-	4
ремонт и монтаж машин и оборудования	1	4	1	20
обеспечение электрической энергией, газом и паром; кондиционирование воздуха	1	4	1	13
водоснабжение; водоотведение, организация сбора и утилизации отходов, по ликвидации загрязнений	1	10	1	7
строительство	2	126	27	257
торговля оптовая и розничная; ремонт автотранспортных средств и мотоциклов	28	231	81	729
в том числе:				
торговля оптовая и розничная автотранспортными средствами и мотоциклами и их ремонт	-	17	11	70
торговля оптовая, кроме оптовой торговли автотранспортными средствами и мотоциклами	24	170	50	461
торговля розничная, кроме торговли автотранспортными средствами и мотоциклами	4	44	20	198
транспортировка и хранение	3	45	16	114
деятельность гостиниц и предприятий общественного питания	-	24	4	43
деятельность в области информации и связи	3	20	4	80

ИНСТИТУЦИОНАЛЬНАЯ СТРУКТУРА ПРОИЗВОДСТВА

	Поставлены на учет		Сняты с учета	
	август 2021	январь- август 2021	август 2021	январь- август 2021
деятельность финансовая и страховая	-	1	1	30
деятельность по операциям с недвижимым имуществом	7	46	15	111
деятельность профессиональная, научная и техническая	9	70	26	216
деятельность административная и сопутствующие дополнительные услуги	2	27	9	91
государственное управление и обеспечение военной безопасности; социальное обеспечение	-	2	1	4
образование	1	8	2	23
деятельность в области здравоохранения и социальных услуг	3	16	7	28
деятельность в области культуры, спорта, организации досуга и развлечений	3	13	7	32
предоставление прочих видов услуг	4	24	10	72

Демография организаций, учтенных в составе Статистического регистра Росстата, по формам собственности

	Поставлены на учет		Сняты с учета	
	август 2021	январь- август 2021	август 2021	январь- август 2021
Всего	81	796	237	2038
в том числе по формам собственности:				
российская	81	784	235	2004
из нее:				
государственная	-	1	-	8
в том числе				
федеральная	-	-	-	5
субъектов федерации	-	1	-	3
муниципальная	-	4	1	8
частная	78	767	229	1946
российских граждан, постоянно проживающих за границей	-	-	-	1
потребительской кооперации	-	1	-	1
общественных и религиозных организаций (объединений)	3	10	4	24
смешанная российская	-	1	1	16
иностранная	-	9	2	27
совместная российская и иностранная	-	3	-	7

ТОМСКАЯ ОБЛАСТЬ

ЦЕНЫ

Изменение цен по секторам экономики

Изменение потребительских цен в 2021 году по Томской области

на конец периода, в %

	Август 2021 к			Справочно август 2020 к	
	июлю 2021	декабрю 2020	августу 2020	июлю 2020	декабрю 2019
Индекс потребительских цен	100.5	104.8	106.5	99.7	102.7
в том числе:					
продовольственные товары, включая алкогольные напитки	99.9	105.1	107.6	99.1	102.6
непродовольственные товары	100.6	104.5	106.2	100.2	102.6
услуги	101.1	105.0	105.4	99.8	102.9

Потребительские цены

Динамика цен по Томской области в потребительском секторе

на конец периода, в % к предыдущему периоду

	Индекс по- требитель- ских цен	в том числе		
		продовольствен- ные товары	непродоволь- ственные товары	платные услуги населению
2020				
январь	100.5	100.8	100.1	100.5
февраль	100.5	100.7	100.1	100.6
март	100.3	100.5	100.4	99.9
I квартал	101.2	102.1	100.6	101.0
апрель	100.8	101.4	100.5	100.3
май	100.3	100.0	100.4	100.6
июнь	100.2	100.0	100.3	100.3
II квартал	101.3	101.4	101.2	101.2
июль	100.5	100.1	100.5	100.9
август	99.7	99.1	100.2	99.8
сентябрь	100.3	100.4	100.4	100.0
III квартал	100.4	99.5	101.1	100.7
октябрь	100.2	100.2	100.4	100.0
ноябрь	100.3	100.6	100.4	99.9
декабрь	100.7	101.2	100.5	100.5
декабрь 2020 в % к декабрю 2019	104.3	105.0	104.3	103.4
2021				
январь	100.4	100.5	100.4	100.3
февраль	100.5	100.7	100.4	100.3
март	100.8	100.9	100.7	100.6
I квартал	101.7	102.1	101.6	101.1
апрель	100.4	100.6	100.5	99.8
май	100.9	101.8	100.5	100.3
июнь	100.5	100.3	100.3	101.1
II квартал	101.8	102.6	101.4	101.2
июль	100.8	100.4	100.8	101.5
август	100.5	99.9	100.6	101.1

*Максимальное и минимальное изменение цен в августе 2021 года
на отдельные группы продовольственных товаров по Томской области*

в % к предыдущему месяцу

Наименование группы	Индекс цен в среднем по группе	Максимальное и минимальное изменение цен внутри группы	
		Товары	индекс цен
Мясо и птица	102.8	Свинина бескостная	106.6
		Баранина (кроме бескостного мяса)	97.6
Колбасные изделия и продукты из мяса и птицы	100.7	Кулинарные изделия из птицы	104.5
		Сосиски, сардельки	98.9
Рыбопродукты	99.9	Рыба охлажденная и мороженая разде- ланная лососевых пород	105.1
		Сельдь соленая	96.7
Масло и жиры	98.6	Масло оливковое	102.6
		Масло подсолнечное	97.5
Молоко и молочная продукция	99.9	Молоко питьевое цельное стерилизо- ванное 2,5-3,2% жирности	105.7
		Молоко питьевое цельное пастеризо- ванное 2,5-3,2% жирности	97.3
Сыры	100.9	Сыры плавленые	101.9
		Национальные сыры и брынза	99.7
Консервы овощные	97.3	Консервы томатные	101.2
		Овощи натуральные консервированные, маринованные	96.4
Консервы фруктово- ягодные	108.0	Соки фруктовые	109.2
		Консервы фруктово-ягодные для детско- го питания	102.1
Кондитерские изделия	101.8	Конфеты шоколадные натуральные и с добавками	107.3
		Жевательная резинка	98.8
Варенье, джем, повидло, мед	99.7	Мёд пчелиный натуральный	100.2
		Варенье, джем, повидло	97.3
Чай, кофе, какао	98.2	Кофе натуральный в зернах и молотый	105.3
		Кофе натуральный растворимый	92.9
Соль, соус, специи, концентраты	100.5	Кетчуп	110.7
		Сухие супы в пакетах	93.3
Хлеб и хлебобулочные изделия	100.6	Хлеб и булочные изделия из пшеничной муки высшего сорта	102.5
		Хлопья из злаков (сухие завтраки)	96.5
Крупа и бобовые	100.1	Горох и фасоль	102.4
		Рис шлифованный	98.4
Флодоовощная продукция, включая картофель	92.9	Лимоны	131.0
		Свёкла столовая	61.2
Алкогольные напитки	100.0	Пиво зарубежных торговых марок	107.0
		Водка крепостью 40% об. спирта и выше	97.6
Напитки безалкогольные	97.1	Вода минеральная и питьевая	103.7
		Напитки газированные	92.3

В августе снижение цен отмечалось на свеклу столовую – на 38.8%, морковь – на 31.7%, огурцы свежие – на 24.3%, помидоры свежие – на 21.1%, картофель – на 19.3%, виноград – на 11.9%, напитки газированные – на 7.7%, кофе натуральный

ТОМСКАЯ ОБЛАСТЬ

растворимый – на 7.1%, сухие супы в пакетах – на 6.7%, овощи натуральные консервированные, маринованные – на 3.6%, хлопья из злаков (сухие завтраки) – на 3.5%, сельдь соленую – на 3.3%, варенье, джем, повидло, молоко питьевое цельное пастеризованное 2,5-3,2% жирности, зелень свежую, филе рыбное – на 2.7%, йогурт – на 2.6%, масло подсолнечное – на 2.5%, водку крепостью 40% об. спирта и выше, баранину (кроме бескостного мяса) – на 2.4%, пельмени, манты, равиоли – на 2.2%, чай зеленый – на 2.0%, консервы мясные для детского питания – на 1.9%, рис шлифованный – на 1.6%, пшено – на 1.5%, творог нежирный, жевательную резинку – на 1.2%, кексы, рулеты, сосиски, сардельки – на 1.1%, масло сливочное – на 1.0%, кальмары мороженые, маргарин, соленые и копченые деликатесные продукты из рыбы – на 0.9%, пиво отечественное, рыбу мороженую разделанную (кроме лососевых пород) – на 0.8%, орехи – на 0.6%, карамель, смеси сухие молочные для детского питания, консервы рыбные натуральные и с добавлением масла – на 0.5%, печень говяжью, консервы рыбные в томатном соусе – на 0.4%, перец черный (горошек), консервы мясные, вино виноградное крепленое крепостью до 20% об. спирта, сырki творожные, глазированные шоколадом, национальные сыры и брынзу, рыбу соленую, маринованную, копченую – на 0.3%.

Стоимость условного (минимального) набора продуктов питания в августе 2021 года в Томской области составила 4813.58 рублей в расчете на месяц и по сравнению с июлем 2021 года снизилась на 3.8%, к декабрю 2020 года возросла на 11.9%, по городу Томску соответственно составила 4726.70 рублей и увеличилась к декабрю 2020 года на 11.7%.

Структура стоимости условного (минимального) набора продуктов питания в августе 2021 года

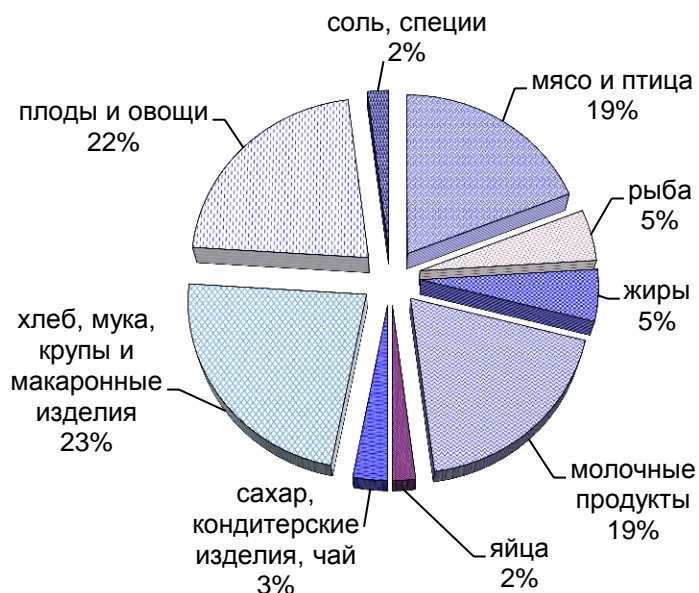

В среднем по России стоимость условного (минимального) набора продуктов питания в августе 2021 года составила 4870.23 рублей в расчете на месяц и по сравнению с декабрем 2020 года увеличилась на 9.5%.

Динамика изменения стоимости условного (минимального) набора продуктов питания и потребительских цен на товары и услуги по Томской области в 2020 и 2021 годах (на конец месяца в % к предыдущему месяцу)

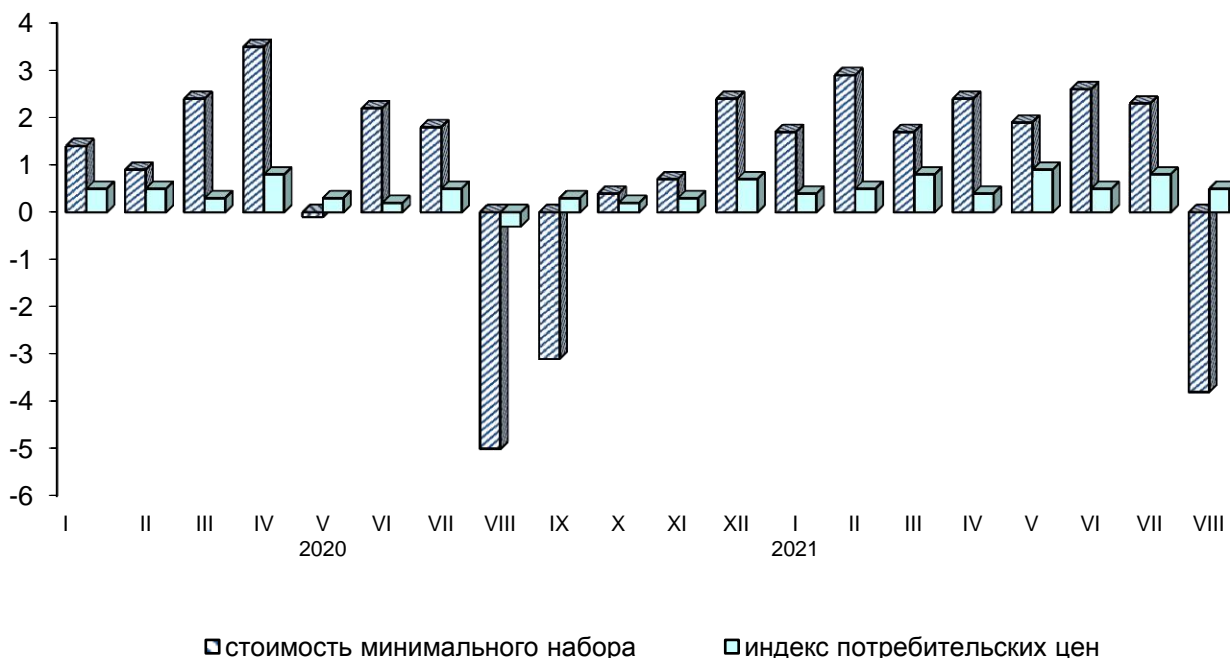

Изменение стоимости условного (минимального) набора продуктов питания и номинальной заработной платы на предприятиях области с учетом малого бизнеса в 2020 и 2021 годах (в % к декабрю 2019 года)

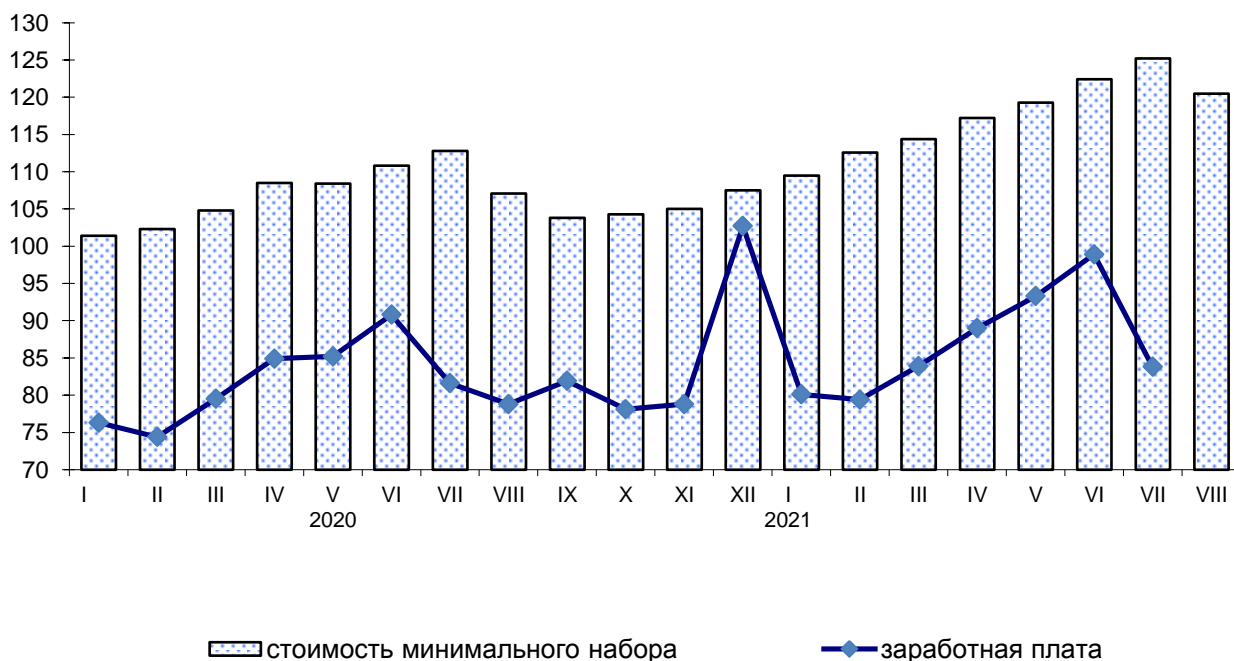

ТОМСКАЯ ОБЛАСТЬ

Цены на условный (минимальный) набор продуктов питания и соотношение этих цен с ценой на говядину по Томской области

	Средняя цена, в рублях за килограмм		Соотношение цены продукта к цене одного килограмма говядины, %	
	август 2020	август 2021	август 2020	август 2021
Говядина (кроме бескостного мяса)	372.34	407.25	100	100
Баранина (кроме бескостного мяса)	459.08	575.72	123	141
Свинина (кроме бескостного мяса)	292.01	315.76	78	78
Куры	145.47	170.69	39	42
Рыба мороженая	177.20	180.65	48	44
Сельдь соленая	186.77	181.35	50	45
Молоко цельное пастеризованное	61.59	61.62	17	15
Сметана	191.41	191.66	51	47
Масло сливочное	489.89	515.04	132	126
Творог нежирный	257.16	260.64	69	64
Сыры сычужные твердые и мягкие	456.45	486.91	123	120
Яйца, 10 штук	53.66	66.32	14	16
Маргарин	143.77	180.71	39	44
Масло подсолнечное	104.73	143.99	28	35
Горох и фасоль	49.44	57.10	13	14
Мука пшеничная в/с	36.54	38.74	10	10
Рис	81.80	76.31	22	19
Пшено	60.60	52.45	16	13
Хлеб и булочные изделия из пшеничной муки 1 и 2 сортов	47.80	53.45	13	13
Хлеб из ржаной муки и из смеси муки ржаной и пшеничной	59.06	59.08	16	15
Вермишель	62.98	78.40	17	19
Картофель	26.36	39.87	7	10
Капуста	18.94	37.75	5	9
Огурцы свежие	43.90	66.63	12	16
Морковь	43.20	56.03	12	14
Лук репчатый	29.93	33.90	8	8
Яблоки	147.20	146.60	40	36
Сахар-песок	40.47	56.96	11	14
Карамель	169.63	191.41	46	47
Печенье	146.02	170.24	39	42
Соль	15.70	14.28	4	4
Чай черный байховый	654.86	698.01	176	171
Перец черный (горошек)	1831.79	1927.46	492	473

*Максимальное и минимальное изменение цен в августе 2021 года
на отдельные группы непродовольственных товаров по Томской области*

в % к предыдущему месяцу

Наименование группы	Индекс цен в среднем по группе	Максимальное и минимальное изменение цен внутри группы	
		товары	индекс цен
Полотенца	101.7	Полотенце кухонное	104.1
		Полотенце личное	100.9
Одежда	100.1	Одежда мужская	100.2
		Одежда детская	100.0
Чулочно-носочные изделия	100.8	Колготки детские	102.3
		Носки мужские	100.0
Обувь кожаная, текстильная и комбинированная	99.8	Обувь мужская	100.7
		Обувь кроссовая и спортивная для взрослых	99.0
Моющие и чистящие средства	98.4	Дезинфицирующее средство для поверхностей	102.4
		Мыло хозяйственное	95.1
Парфюмерно-косметические товары	101.3	Пена для бритья	111.6
		Паста зубная	96.0
Галантерея	99.2	Бритвенные станки одноразовые	103.9
		Щетка зубная	95.7
Табачные изделия	101.2	Сигареты с фильтром отечествен- ные	101.8
		Сигареты с фильтром зарубежных торговых марок	100.2
Мебель	102.0	Стул с мягким сиденьем	111.8
		Стол обеденный	98.7
Металлическая посуда и ме- таллические предметы до- машнего обихода	101.6	Комплект столовых приборов из не- ржавеющей стали	103.1
		Кастрюля из эмалированной или нержавеющей стали	99.2
Электротовары и другие бытовые приборы	100.9	Лампа светодиодная	102.9
		Миксер, блендер	99.3
Инструменты и оборудование	99.3	Триммер электрический	100.0
		Дрель электрическая	99.0
Бумажно-беловые товары	100.4	Подгузники детские бумажные (пам- персы)	104.3
		Прокладки женские гигиенические	97.6
Школьно-письменные при- надлежности и канцелярские товары	101.2	Набор фломастеров	102.9
		Авторучка шариковая	100.5
Велосипеды и мотоциклы	98.1	Мотоцикл без коляски, скутер	100.0
		Велосипед дорожный для взрослых	95.8
Телерадиотовары	100.6	Флеш-накопитель USB	104.4
		Телевизор цветного изображения	100.6
Персональные компьютеры	100.3	Моноблок	102.8
		Компьютер персональный перенос- ной (ноутбук)	97.7
Средства связи	98.9	Телефонный аппарат стационарный	99.2
		Наушники беспроводные	96.8

ТОМСКАЯ ОБЛАСТЬ

Наименование группы	Индекс цен в среднем по группе	Максимальное и минимальное изменение цен внутри группы	
		товары	индекс цен
Игрушки	101.3	Игрушки пластмассовые для детей ясельного возраста	102.5
		Игрушки мягкие	100.4
Строительные материалы	100.5	Стекло оконное листовое	113.6
		Металлочерепица	92.5
Легковые автомобили	100.7	Легковой автомобиль импортный подержанный	102.0
		Шины для легкового автомобиля	98.3
Медицинские товары	100.0	Индапамид	104.6
		Термометр медицинский безртутный (галинстановый)	82.8
Топливо	100.8	Дрова	100.8
		Уголь	100.0
Садоводство	100.7	Свежесрезанные цветы	101.6
		Лопата садовая	98.7

Изменение цен на рынке автомобильного бензина в 2021 году составило:

в %

	Август 2021 к		
	июлю 2021	декабрю 2020	августу 2020
Бензин	101.6	107.3	107.7
марки АИ-92	101.3	107.6	108.0
марки АИ-95	101.4	107.1	107.4
марки АИ-98 и выше	103.2	106.8	107.2

Изменение цен на бензин на потребительском рынке
(в % к декабрю 2019 года)

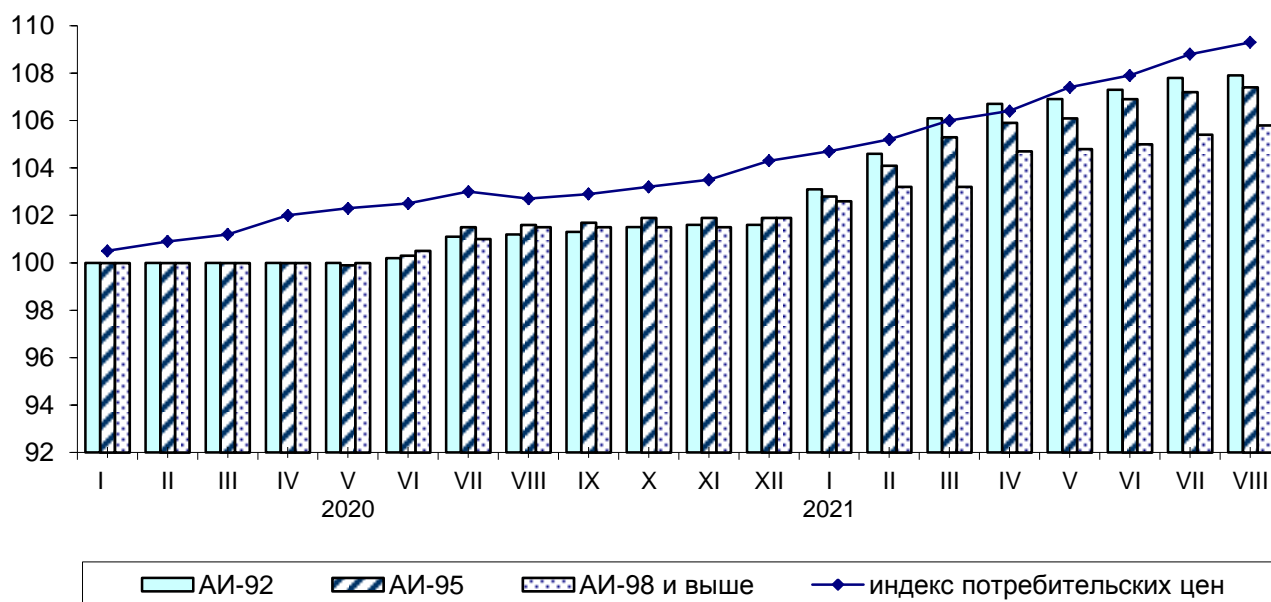

Максимальное и минимальное изменение цен и тарифов в августе 2021 года на отдельные виды платных услуг по Томской области

в % к предыдущему месяцу

Наименование группы	Индекс цен и тарифов в среднем по группе	Максимальное и минимальное изменение цен внутри группы	
		услуги	индекс цен
Бытовые услуги	100.4	Выполнение работ по облицовке кафельной плиткой	109.8
		Постановка набоек	100.0
Услуги пассажирского транспорта	113.6	Воздушный транспорт	175.5
		Проезд в такси	96.7
Жилищно-коммунальные услуги	100.0	Жилищные услуги	100.1
		Услуги гостиниц и прочих мест проживания	99.7
Услуги в системе образования	100.3	Услуги профессионального обучения	101.5
		Услуги дошкольного воспитания	100.0
Экскурсионные услуги	105.6	Экскурсионные туры по России	105.8
		Экскурсия автобусная	105.3
Медицинские услуги	100.4	Удаление зуба под местным обезболиванием	102.5
		Физиотерапевтическое лечение	100.0
Услуги банков	100.0	Плата за пользование потребительским кредитом (процентная ставка в стоимостном выражении)	100.1
		Комиссия банка за перевод средств с карты на карту клиенту другого банка на территории России	100.0
Услуги страхования	102.0	Годовая стоимость полиса добровольного страхования легкового автомобиля от стандартных рисков (КАСКО)	104.4
		Годовая стоимость полиса обязательного страхования гражданской ответственности владельцев транспортных средств (ОСАГО)	100.0
Услуги в сфере туризма	105.0	Услуги в сфере внутреннего туризма	108.0
		Услуги в сфере зарубежного туризма	97.5

Цены и тарифы на жилищно-коммунальные услуги в августе 2021 года сложились следующим образом:

	В рублях	В % к предыдущему месяцу	В % к соответствующему месяцу предыдущего года
Содержание и ремонт жилья в государственном и муниципальном жилищных фондах, м ² общей площади	18.36	100.2	101.4

ТОМСКАЯ ОБЛАСТЬ

	<i>В рублях</i>	<i>В % к предыдущему месяцу</i>	<i>В % к соответствующему месяцу предыдущего года</i>
Содержание, ремонт жилья для граждан-собственников жилья в результате приватизации, граждан-собственников жилых помещений по иным основаниям, м ² общей площади	18.40	100.2	101.6
Наем жилых помещений в государственном и муниципальном жилищных фондах, м ² общей площади	9.67	100.0	100.0
Услуги по организации и выполнению работ по эксплуатации домов ЖК, ЖСК, ТСЖ, м ² общей площади	18.01	100.0	100.0
Взносы на капитальный ремонт, м ² общей площади	7.74	100.0	103.8
Проживание в студенческом общежитии, месяц	563.80	100.0	100.0
Водоснабжение холодное, м ³	49.69	100.0	105.8
Водоотведение, м ³	39.47	100.0	104.3
Обращение с твердыми коммунальными отходами, с человека	70.97	100.0	103.9
Отопление, Гкал	2210.53	100.0	105.4
Водоснабжение горячее, м ³	180.15	100.0	105.3
Электроэнергия в квартирах без электроплит за минимальный объем потребления, 100 кВт-ч	385.00	100.0	105.2
Электроэнергия в квартирах с электроплитами за минимальный объем потребления, 100 кВт-ч	273.00	100.0	106.6
Газ сетевой, месяц с человека	72.54	99.8	102.8
Газ сетевой с использованием счетчиков индивидуального учета, м ³	5.58	99.9	102.8
Газ сжиженный, месяц с человека	290.35	100.0	109.4
Газ сжиженный с использованием счетчиков индивидуального учета, м ³	93.84	100.0	109.4

Изменение потребительских цен за август 2021 года по регионам Сибирского федерального округа характеризуется следующими данными:

в % к предыдущему месяцу

	Сводный индекс	Все товары	в том числе		Платные услуги	Сводный индекс за август 2021 в % к декабрю 2020
			продовольственные товары, вкл. алкогольные напитки	непродовольственные товары		
Республика Алтай	101.4	100.5	99.6	101.3	104.5	105.2
Республика Тыва	100.2	100.2	99.4	101.0	100.4	104.2
Республика Хакасия	100.3	100.3	99.4	101.1	100.3	105.7
Алтайский край	100.8	100.6	100.2	101.0	101.6	106.3

	Сводный индекс	Все товары	в том числе		Платные услуги	Сводный индекс за август 2021 в % к декабрю 2020
			продовольственные товары, вкл. алкогольные напитки	непродовольственные товары		
Красноярский край	100.0	99.9	99.1	100.7	100.3	104.9
Иркутская область	100.6	100.5	99.5	101.4	100.9	104.7
Кемеровская область - Кузбасс	100.3	100.1	99.3	100.9	101.1	105.4
Новосибирская область	100.5	100.6	100.0	101.2	100.3	105.6
Омская область	100.4	100.3	99.5	101.1	100.7	105.4
Томская область	100.5	100.3	99.9	100.6	101.1	104.8

В среднем по России индекс цен на товары и услуги на потребительском рынке в августе 2021 года по отношению к июлю 2021 года составил 100.2%, в том числе на продовольственные товары – 99.5%, на непродовольственные товары – 100.8%, на платные услуги – 100.3%. С начала года индекс потребительских цен на товары и услуги в целом по России составил 104.7%, в том числе на продовольственные товары – 104.5%, на непродовольственные товары – 105.6%, на платные услуги – 103.9%.

Сводные индексы потребительских цен по регионам Сибирского федерального округа август 2021 года в % к декабрю 2020 года



ТОМСКАЯ ОБЛАСТЬ

Стоимость фиксированного набора потребительских товаров и услуг для проведения межрегиональных сопоставлений по регионам Сибирского федерального округа и в среднем по России на конец августа 2021 года

	Стоимость набора, рублей в расчете на месяц	Изменение стоимости набора, в % к	
		июлю 2021	декабрю 2020
Российская Федерация	18106.25	99.8	105.0
Сибирский Федеральный округ	16627.05	99.8	105.9
Республика Алтай	18103.37	99.7	104.5
Республика Тыва	15985.13	100.2	105.9
Республика Хакасия	17281.66	99.1	105.4
Алтайский край	16478.11	99.7	105.4
Красноярский край	18126.76	99.5	106.2
Иркутская область	16627.91	100.3	105.8
Кемеровская область - Кузбасс	15662.24	99.6	105.9
Новосибирская область	17208.68	100.1	106.2
Омская область	15714.44	99.7	105.1
Томская область	17313.54	99.5	105.6

Изменение стоимости фиксированного набора потребительских товаров и услуг по регионам Сибирского федерального округа август 2021 года в % к декабрю 2020 года



Цены производителей

на конец периода, в %

	Август 2021 к			Справочно август 2020 к	
	июлю 2021	декабрю 2020	августу 2020	июлю 2020	декабрю 2019
Индекс цен производителей промышленных товаров ¹⁾	99.6	136.6	142.3	100.8	93.8
Сводный индекс цен на продукцию (затраты, услуги) инвестиционного назначения	102.0	117.2	119.7	101.3	104.7
Индекс тарифов на грузовые перевозки	100.0	102.3	55.7	100.0	151.0
Индекс цен производителей сельскохозяйственной продукции	99.9	115.2	116.7	100.1	104.8

¹⁾ На товары, предназначенные для реализации на внутреннем рынке, по видам деятельности «Добыча полезных ископаемых», «Обрабатывающие производства», «Обеспечение электрической энергией, газом и паром; кондиционирование воздуха», «Водоснабжение; водоотведение, организация сбора и утилизации отходов, деятельность по ликвидации загрязнений».

В августе 2021 года индекс цен производителей промышленных товаров¹⁾ по Томской области составил 99.6%, в том числе индекс добычи полезных ископаемых – 97.4%, производителей продукции обрабатывающих производств – 101.7%, обеспечение электрической энергией, газом и паром; кондиционирование воздуха – 102.3%, водоснабжение; водоотведение, организация сбора и утилизации отходов, деятельность по ликвидации загрязнений – 100.0%.

Изменение цен производителей промышленных товаров

на конец периода, в %

	Всего		в том числе по видам экономической деятельности							
	к преды- дущему пери- оду	к де- кабрю преды- дущего года	добыча полез- ных ископае- мых	обрабатываю- щие производ- ства		обеспечение электрической энергией, газом и паром; конди- ционирование воздуха		водоснабжение, водоотведение, организация сбора и утили- зации отходов, деятельность по ликвидации загрязнений		
				к преды- дущему периоду	к де- кабрю преды- дущего года	к преды- дущему периоду	к де- кабрю преды- дущего года	к преды- дущему периоду	к де- кабрю преды- дущего года	к преды- дущему периоду
2020										
январь	98.3	98.3	97.2	97.2	99.2	99.2	99.9	99.9	100.0	100.0
февраль	98.9	97.3	96.6	93.9	101.7	100.8	98.9	98.8	100.0	100.0
март	99.8	97.0	99.7	93.6	99.6	100.4	100.4	99.2	100.0	100.0
апрель	70.9	68.8	42.2	39.5	94.5	94.8	99.3	98.5	100.0	100.0
май	96.2	66.2	89.5	35.3	98.2	93.1	100.5	99.0	100.0	100.0
июнь	113.0	74.8	142.1	50.2	104.2	97.0	99.6	98.6	100.0	100.0
июль	124.3	93.0	164.4	82.6	105.6	102.4	104.3	102.8	105.9	105.9
август	100.8	93.8	102.0	84.2	100.0	102.3	100.0	102.9	100.0	105.9

ТОМСКАЯ ОБЛАСТЬ

	Всего		в том числе по видам экономической деятельности							
	к предыдущему периоду	к декабрю предыдущего года	добыча полезных ископаемых		обрабатывающие производства		обеспечение электрической энергией, газом и паром; кондиционирование воздуха		водоснабжение, водоотведение, организация сбора и утилизации отходов, деятельность по ликвидации загрязнений	
			к предыдущему периоду	к декабрю предыдущего года	к предыдущему периоду	к декабрю предыдущего года	к предыдущему периоду	к декабрю предыдущего года	к предыдущему периоду	к декабрю предыдущего года
сентябрь	100.4	94.1	100.4	84.6	100.4	102.8	100.0	102.9	100.0	105.9
октябрь	98.9	93.1	96.6	81.7	101.0	103.8	99.4	102.2	100.0	105.9
ноябрь	101.9	94.8	104.0	85.0	100.4	104.2	100.1	102.3	100.0	105.9
декабрь	103.1	97.7	105.0	89.2	102.0	106.2	100.5	102.8	100.0	105.9
2021										
январь	108.3	108.3	115.0	115.0	104.7	104.7	99.5	99.5	100.0	100.0
февраль	104.8	113.4	108.2	124.4	102.6	107.4	100.4	100.0	100.0	100.0
март	107.3	121.8	111.8	139.1	104.4	112.1	100.7	100.6	100.0	100.0
апрель	100.9	122.8	100.3	139.5	101.8	114.1	99.3	100.0	100.0	100.0
май	104.5	128.3	106.6	148.7	103.1	117.6	100.6	100.6	100.0	100.0
июнь	101.1	129.7	100.7	149.8	101.8	119.7	99.6	100.1	100.0	100.0
июль	105.8	137.2	110.7	165.7	101.2	121.1	101.8	102.0	105.3	105.3
август	99.6	136.6	97.4	161.4	101.7	123.2	102.3	104.3	100.0	105.3

¹⁾ На товары, предназначенные для реализации на внутреннем рынке, по видам деятельности «Добыча полезных ископаемых», «Обрабатывающие производства», «Обеспечение электрической энергией, газом и паром; кондиционирование воздуха», «Водоснабжение; водоотведение, организация сбора и утилизации отходов, деятельность по ликвидации загрязнений».

Индексы цен производителей по отдельным видам экономической деятельности

на конец периода, в %

	Добыча полезных ископаемых			
	добыча нефти и природного газа		добыча прочих полезных ископаемых	
	к предыдущему периоду	к декабрю предыдущего года	к предыдущему периоду	к декабрю предыдущего года
2020				
январь	96.8	96.8	100.0	100.0
февраль	96.1	93.1	100.0	100.0
март	99.7	92.8	100.0	100.0
апрель	33.8	31.3	100.0	100.0
май	85.0	26.6	102.0	102.0
июнь	163.4	43.5	101.2	103.2
июль	184.3	80.2	100.0	103.2

	<i>Добыча полезных ископаемых</i>			
	<i>добыча нефти и природного газа</i>		<i>добыча прочих полезных ископаемых</i>	
	<i>к предыдущему периоду</i>	<i>к декабрю предыдущего года</i>	<i>к предыдущему периоду</i>	<i>к декабрю предыдущего года</i>
август	102.3	82.1	99.5	102.7
сентябрь	100.5	82.5	100.0	102.7
октябрь	96.1	79.2	100.0	102.7
ноябрь	104.7	83.0	100.0	102.7
декабрь	105.8	87.7	100.0	102.7
2021				
январь	113.4	113.4	100.0	100.0
февраль	109.7	124.5	100.1	100.1
март	113.9	141.7	100.0	100.1
апрель	100.4	142.2	100.0	100.1
май	107.6	153.0	106.1	106.2
июнь	100.8	154.3	99.2	105.4
июль	112.1	173.0	100.6	106.0
август	97.1	167.9	100.0	106.0

	<i>Обрабатывающие производства</i>							
	<i>производство пищевых продуктов</i>		<i>обработка древесины и производство изделий из дерева и пробки, кроме мебели, производство изделий из соломки и материалов для плетения</i>		<i>производство химических веществ и химических продуктов</i>		<i>производство электрического оборудования</i>	
	<i>к предыдущему периоду</i>	<i>к декабрю предыдущего года</i>	<i>к предыдущему периоду</i>	<i>к декабрю предыдущего года</i>	<i>к предыдущему периоду</i>	<i>к декабрю предыдущего года</i>	<i>к предыдущему периоду</i>	<i>к декабрю предыдущего года</i>
2020								
январь	100.0	100.0	99.5	99.5	93.1	93.1	100.1	100.1
февраль	98.4	98.4	113.1	112.6	100.0	93.1	99.9	100.0
март	100.5	99.0	98.3	110.7	100.0	93.1	100.9	100.9
апрель	102.6	101.5	98.6	109.1	88.7	82.5	102.5	103.3
май	102.7	104.3	100.5	109.6	99.9	82.5	100.2	103.6
июнь	99.3	103.5	83.5	91.6	100.0	82.5	100.6	104.2
июль	100.4	103.9	116.2	106.4	100.0	82.5	113.0	117.7
август	102.1	106.1	89.7	95.5	100.0	82.5	100.5	118.3
сентябрь	98.4	104.4	100.1	95.6	100.0	82.5	103.2	122.0
октябрь	100.3	104.7	115.3	110.2	100.0	82.5	101.9	124.4
ноябрь	100.4	105.2	99.7	109.9	106.6	87.9	102.9	128.0
декабрь	100.4	105.7	102.0	112.0	100.0	87.9	104.0	133.2
2021								
январь	101.4	101.4	101.2	101.2	124.3	124.3	100.4 ¹⁾	100.4 ¹⁾
февраль	100.1	101.5	103.7	104.9	100.0	124.3	102.2	102.6

ТОМСКАЯ ОБЛАСТЬ

	Обрабатывающие производства							
	производство пищевых продуктов		обработка древесины и производство изделий из дерева и пробки, кроме мебели, производство изделий из соломки и материалов для плетения		производство химических веществ и химических продуктов		производство электрического оборудования	
	к предыдущему периоду	к декабрю предыдущего года	к предыдущему периоду	к декабрю предыдущего года	к предыдущему периоду	к декабрю предыдущего года	к предыдущему периоду	к декабрю предыдущего года
март	101.8	103.3	100.8	105.7	100.0	124.3	112.8	115.7
апрель	101.8	105.2	106.7	112.8	100.0	124.3	98.0	113.4
май	101.1	106.4	101.6	114.7	109.8	136.4	110.2	125.0
июнь	101.3	107.7	105.3	120.8	100.0	136.4	100.8	125.9
июль	99.5	107.2	105.8	127.9	100.0	136.4	100.0	125.9
август	101.8	109.1	105.8	135.3	100.4	136.9	100.0	126.0

¹⁾ Показатели изменены в связи с уточнением данных.

	Обеспечение электрической энергией, газом и паром; кондиционирование воздуха			
	производство, передача и распределение электроэнергии		производство, передача и распределение пара и горячей воды; кондиционирование воздуха	
	к предыдущему периоду	к декабрю предыдущего года	к предыдущему периоду	к декабрю предыдущего года
2020				
январь	100.9	100.9	99.0	99.0
февраль	97.7	98.6	100.0	99.0
март	100.9	99.5	100.0	99.0
апрель	98.4	97.9	100.0	99.0
май	101.1	98.9	100.0	99.0
июнь	99.2	98.1	100.0	99.0
июль	101.6	99.6	106.6	105.5
август	100.0	99.7	100.0	105.5
сентябрь	100.1	99.7	100.0	105.5
октябрь	98.6	98.3	100.0	105.5
ноябрь	100.2	98.5	100.0	105.5
декабрь	101.1	99.6	100.0	105.5
2021				
январь	99.2	99.2	99.9	99.9
февраль	100.9	100.0	100.0	99.9
март	101.3	101.4	100.0	99.9
апрель	98.7	100.0	100.0	99.9
май	101.3	101.3	100.0	99.9
июнь	99.1	100.4	100.0	99.9
июль	99.7	100.1	103.9	103.7
август	104.7	104.8	100.0	103.7

	<i>Водоснабжение; водоотведение, организация сбора и утилизации отходов, деятельность по ликвидации загрязнений</i>			
	<i>забор, очистка и распределение воды</i>		<i>сбор и обработка сточных вод</i>	
	<i>к предыдущему периоду</i>	<i>к декабрю предыдущего года</i>	<i>к предыдущему периоду</i>	<i>к декабрю предыдущего года</i>
2020				
январь	100.0	100.0	100.0	100.0
февраль	100.0	100.0	100.0	100.0
март	100.0	100.0	100.0	100.0
апрель	100.0	100.0	100.0	100.0
май	100.0	100.0	100.0	100.0
июнь	100.0	100.0	100.0	100.0
июль	105.5	105.5	106.4	106.4
август	100.0	105.5	100.0	106.4
сентябрь	100.0	105.5	100.0	106.4
октябрь	100.0	105.5	100.0	106.4
ноябрь	100.0	105.5	100.0	106.4
декабрь	100.0	105.5	100.0	106.4
2021				
январь	100.0	100.0	100.0	100.0
февраль	100.0	100.0	100.0	100.0
март	100.0	100.0	100.0	100.0
апрель	100.0	100.0	100.0	100.0
май	100.0	100.0	100.0	100.0
июнь	100.0	100.0	100.0	100.0
июль	105.8	105.7	104.8	104.8
август	100.0	105.7	100.0	104.8

Сводный индекс цен на продукцию (затраты, услуги) инвестиционного назначения в августе 2021 года по Томской области составил 102.0%.

Изменение цен по элементам технологической структуры в строительстве

на конец периода, в % к предыдущему периоду

	<i>Сводный индекс цен на продукцию (затраты, услуги) инвестиционного назначения</i>	<i>в том числе</i>		
		<i>индекс цен производителей на строительную продукцию</i>	<i>индекс цен приобретения машин и оборудования инвестиционного назначения</i>	<i>индекс цен на прочую продукцию (затраты, услуги) инвестиционного назначения</i>
2020				
январь	99.3 ¹⁾	99.7	99.2 ¹⁾	98.8
февраль	100.4	99.8	101.8	99.1
март	102.7	100.9	106.8	99.6
I квартал	102.4	100.4	107.9	97.5
апрель	94.5	100.2	101.2	75.4
май	99.1	100.8	98.7	96.8
июнь	102.0	100.4	97.8	111.0
II квартал	95.5	101.4	97.7	81.0
июль	105.7	100.0	101.6	121.0

ТОМСКАЯ ОБЛАСТЬ

	Сводный индекс цен на продукцию (затраты, услуги) инвестиционного назначения	в том числе		
		индекс цен производителей на строительную продукцию	индекс цен приобретения машин и оборудования инвестиционного назначения	индекс цен на прочую продукцию (затраты, услуги) инвестиционного назначения
август	101.3	101.3	101.8	100.7
сентябрь	100.7	100.8	100.9	100.4
III квартал	107.8	102.1	104.4	122.3
октябрь	100.6	100.9	101.2	99.2
ноябрь	100.6	100.7	99.7	101.7
декабрь	100.2	100.3	98.6	102.6
декабрь 2020 в % к декабрю 2019	106.9	105.9	109.3	100.1
2021				
январь	102.3	101.5	100.4	107.3
февраль	101.9	102.1	100.4	104.1
март	102.6	102.4	100.3	106.6
I квартал	107.0	106.1	101.1	119.1
апрель	101.4	101.8	101.2	101.0
май	101.4	101.6	99.6	103.9
июнь	100.7	101.3	99.7	101.0
II квартал	103.5	104.8	100.5	106.0
июль	103.7	104.8	101.3	105.1
август	102.0	104.3	100.1	99.7

¹⁾ Данные изменены в связи с уточнением респондентами ранее представленной информации.

Изменение цен по элементам технологической структуры в строительстве в августе 2021 года
(в % к предыдущему месяцу)

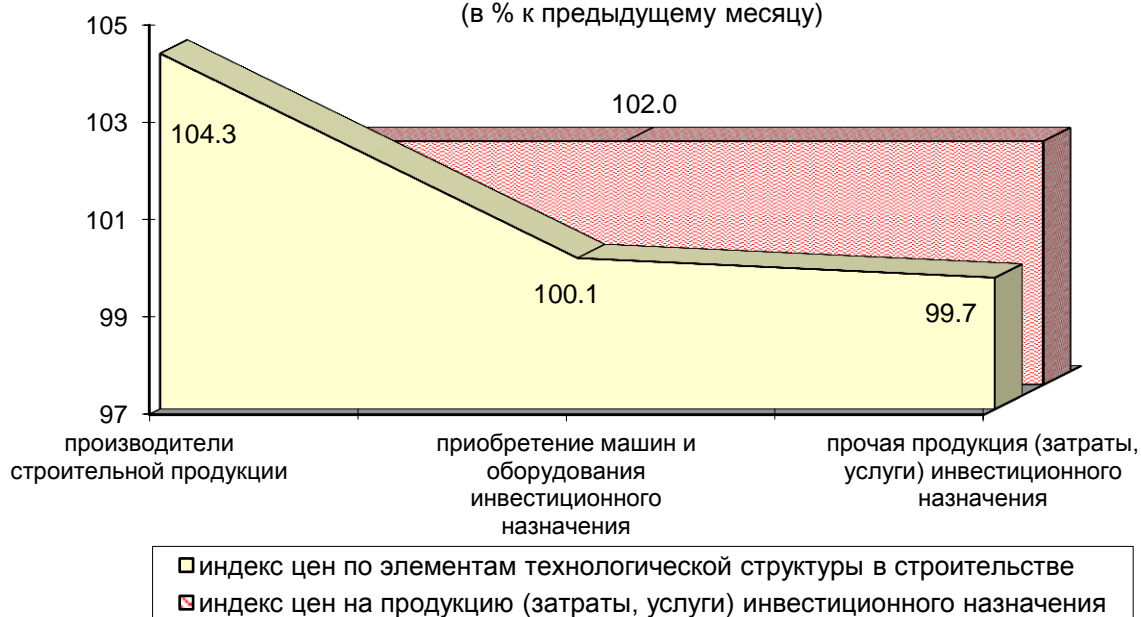

Индекс цен приобретения отдельных видов строительных материалов в августе 2021 года по Томской области составил 103.2%.

Изменение цен приобретения отдельных видов строительных материалов

на конец периода, в % к предыдущему периоду

	<i>Строительные материалы – всего</i>	<i>Кирпич керамический неупорядоченный строительный</i>	<i>Плитки керамические глазурованные для внутренней облицовки стен</i>	<i>Линолеум и твердые полимерные материалы для покрытия пола, т.е. упругие напольные покрытия, такие как виниловое покрытие, линолеум и аналогичные изделия</i>	<i>Стекло листовое литое, прокатное, тянутое или выдувное, но не обработанное другим способом</i>	<i>Цементы общестроительные</i>
2020						
январь	99.4	100.0	100.9	94.9	105.7	94.5
февраль	100.8	102.9	100.0	93.9	92.0	99.6
март	101.3	100.0	100.0	96.4	100.6	99.1
I квартал	101.5	102.9	100.9	85.9	97.8	93.3
апрель	98.6	100.0	100.0	97.2	94.4	99.7
май	102.3	99.6	97.9	97.4	93.0	109.8
июнь	99.1	100.0	94.9	100.0	114.3	105.8
II квартал	100.0	99.6	92.9	94.7	100.3	115.8
июль	98.1	100.0	101.6	98.1	89.7	100.3
август	103.7	106.4	98.7	100.0	100.0	99.3
сентябрь	99.9	120.6	100.0	100.0	115.8	99.9
III квартал	101.6	128.3	100.3	98.1	103.9	99.5
октябрь	99.8	100.0	100.0	102.1	93.5	99.4
ноябрь	100.4	100.0	100.0	101.6	110.6	100.1
декабрь	101.3	100.0	100.0	112.7	115.1	100.0
декабрь 2020 в % к декабрю 2019	104.6	131.5	94.0	93.3	121.3	106.8
2021						
январь	100.3	100.0	100.0	100.0	108.2	100.0
февраль	99.8	100.0	100.0	97.5	100.0	100.1
март	101.8	100.0	100.0	100.0	91.9	100.0
I квартал	101.9	100.0	100.0	97.5	99.4	100.1
апрель	100.3	100.0	100.0	100.0	115.4	100.1
май	101.8	100.0	97.0	100.0	104.8	104.5
июнь	99.9	100.0	100.0	100.0	105.4	100.1
II квартал	102.0	100.0	97.0	100.0	127.5	104.7
июль	104.7	100.0	100.0	97.5	100.1	111.4
август	103.2	100.0	100.0	100.0	100.0	90.2

ТОМСКАЯ ОБЛАСТЬ

Соотношение цен приобретения основных строительных материалов с ценой на кирпич керамический

в %

	Бетон, готовый для заливки (товарный бетон)	Растворы строительные	Щебень	Пески природные, не включенные в другие группировки	Цементы общестроительные
2020					
январь	47	36	20	4	59
февраль	44	39	21	5	59
март	45	39	23	6	54
апрель	45	38	22	5	53
май	45	37	25	9	60
июнь	46	38	26	23	62
июль	46	38	23	17	62
август	45	37	24	14	58
сентябрь	36	31	13	5	47
октябрь	36	29	15	5	47
ноябрь	35	32	16	3	47
декабрь	42	31	8	3	48
2021					
январь	32	32	14	3	50
февраль	31	32	13	2	47
март	35	32	15	10	47
апрель	35	32	10	5	47
май	31	29	11	6	49
июнь	34	31	16	11	49
июль	34	32	16	8	56
август	35	27	16	7	50

Индекс тарифов на грузовые перевозки в августе 2021 года по Томской области составил 100.0%.

Изменение тарифов на грузовые перевозки по видам транспорта

на конец периода, в % к предыдущему периоду

	Индекс тарифов на грузовые перевозки	в том числе		
		трубопроводный (перекачка нефти и газа)	внутренний водный	автомобильный
2020				
январь	96.7	96.5	100.0	102.5
февраль	100.0	100.0	100.0	100.0
март	100.0	100.0	100.0	100.0
I квартал	96.7	96.5	100.0	102.5
апрель	144.2	146.9	100.0	100.1
май	100.0	100.0	100.0	100.0
июнь	100.0	100.0	100.0	100.0
II квартал	144.2	146.9	100.0	100.1
июль	108.3	108.6	100.0	100.0
август	100.0	100.0	100.0	100.0

	Индекс тарифов на грузовые перевозки	в том числе		
		трубопроводный (перекачка нефти и газа)	внутренний водный	автомобильный
сентябрь	100.0	100.0	100.0	100.0
III квартал	108.3	108.6	100.0	100.0
октябрь	64.1	62.7	100.0	100.0
ноябрь	100.0	100.0	100.0	100.0
декабрь	100.0	100.0	100.0	100.0
декабрь 2020 в % к декабрю 2019	96.8	96.5	100.0	102.6
2021				
январь	91.1	90.2	100.0	102.6
февраль	100.0	100.0	100.0	100.0
март	100.0	100.0	100.0	100.0
I квартал	91.1	90.2	100.0	102.6
апрель	105.4	105.9	100.0	100.1
май	100.0	100.0	100.0	99.8
июнь	100.0	100.0	100.0	100.0
II квартал	105.4	105.9	100.0	99.9
июль	106.6	107.1	100.0	100.1
август	100.0	100.0	100.0	100.4

Изменение тарифов на грузовые перевозки в августе 2021 года (в % к предыдущему месяцу)

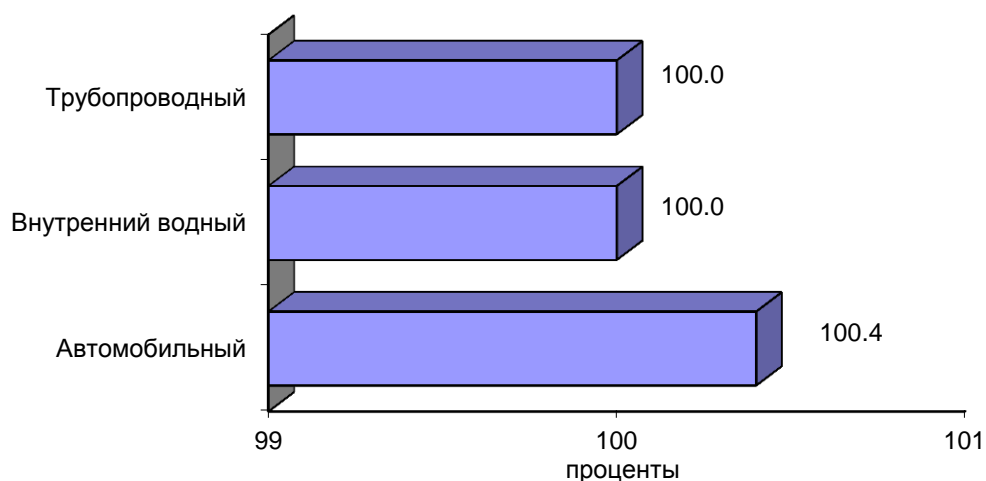

Индекс цен производителей сельскохозяйственной продукции в августе 2021 года по Томской области составил 99.9%.

ТОМСКАЯ ОБЛАСТЬ

Изменение цен производителей сельскохозяйственной продукции

на конец периода, в % к предыдущему периоду

	Продукция и услуги сельского хозяйства и охоты	в том числе					
		зерно- вые и зернобо- бовые культу- ры	карто- фель	овощи	скот и пти- ца (в живом весе)	молоко сырое крупного рогато- го скота	яйца кури- ные в скорлу- пе све- жие
2020							
январь	105.7	96.8	100.0	293.4	105.2	103.3	88.0
февраль	99.8	103.3	112.5	92.7	99.8	100.8	92.8
март	97.4	102.6	122.2	136.5	95.6	100.6	97.2
I квартал	102.7	102.6	137.5	371.2	100.4	104.8	79.4
апрель	102.5	102.5	172.7	49.8	104.3	100.9	125.3
май	100.8	104.5	100.0	106.2	101.6	97.1	76.0
июнь	96.1	103.0	90.0	93.3	95.3	97.6	102.3
II квартал	99.3	110.3	155.4	49.3	101.0	95.6	97.4
июль	102.6	100.4	100.0	76.5	103.8	97.2	106.4
август	100.1	96.4	105.3	49.7	101.6	98.0	90.0
сентябрь	101.2	97.3	72.2	139.9	101.0	100.5	116.6
III квартал	103.8	94.2	76.0	53.2	106.5	95.7	111.7
октябрь	101.7	104.6	100.0	109.4	101.2	101.9	105.9
ноябрь	101.9	105.4	123.1	107.7	101.4	101.0	105.3
декабрь	98.8	100.2	100.0	154.8	97.3	101.7	117.1
декабрь 2020 в % к декабрю 2019	108.6	117.6	200.0	177.1	107.7	100.3	112.7
2021							
январь	104.7	100.5	125.0	170.3	105.3	99.3	87.9
февраль	99.5	101.2	125.0	99.2	98.5	101.8	117.0
март	105.6	100.4	108.0	120.4	106.3	99.4	109.4
I квартал	110.0	102.1	168.8	203.4	110.3	100.5	112.5
апрель	102.4	100.4	111.1	49.4	104.3	100.9	107.4
май	101.2	99.9	100.0	150.1	101.2	99.1	84.2
июнь	100.6	102.8	100.0	92.1	101.5	99.5	76.4
II квартал	104.3	103.1	111.1	68.3	107.1	99.5	69.1
июль	100.6	101.5	100.0	74.1	101.0	100.1	92.9
август	99.9	100.2	100.0	84.5	99.9	101.5	104.1

Прирост (снижение-) цен производителей сельскохозяйственной продукции в 2020 и 2021 годах (в % к предыдущему месяцу)

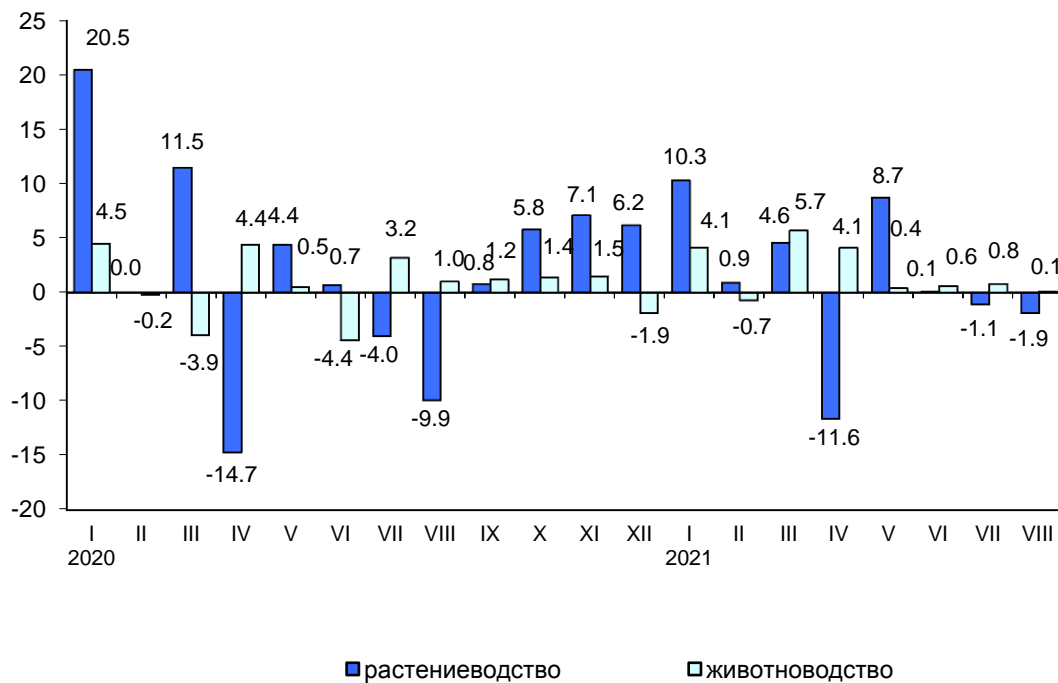

ТОМСКАЯ ОБЛАСТЬ

ФИНАНСЫ

Показатели финансово-кредитной системы

Исполнение бюджета (по данным Департамента финансов Томской области)

млн. рублей

	2021			Справочно 2020		
	доходы	расходы	профицит(+), дефицит (-)	доходы	расходы	профицит(+), дефицит (-)
январь	3913.2	4086.1	-172.9	3402.7	4196.6	-793.9
январь-февраль	8448.4	11556.6	-3108.2	8036.6	10635.3	-2598.7
январь-март	18191.8	19466.0	-1274.2	17057.1	17670.5	-613.4
январь-апрель	28344.4	28801.9	-457.5	24782.3	26534.4	-1752.1
январь-май	34616.3	35523.5	-907.2	32128.8	32697.5	-568.7
январь-июнь	41327.8	44360.1	-3032.3	38074.1	41826.8	-3752.7
январь-июль	50996.9	52424.1	-1427.2	46746.8	50549.4	-3802.6

Исполнение бюджета по статьям доходов и расходов на 1 августа 2021 года

	Млн. рублей	В % к итогу
Доходы	50996.9	-
в том числе:		
налоги на совокупный доход	3278.7	6.4
налог на доходы физических лиц	13386.8	26.3
налог на прибыль организаций	7864.4	15.4
акцизы	5770.3	11.3
налоги, сборы и регулярные платежи за пользование природными ресурсами	18.3	0.0
налоги на имущество	4881.6	9.6
доходы от использования имущества, находящегося в государственной и муниципальной собственности	562.6	1.1
безвозмездные поступления от других бюджетов бюджетной системы	13036.8	25.6
возврат остатков субсидий, субвенций и иных межбюджетных трансфертов, имеющих целевое назначение, прошлых лет	-49.5	-
прочие доходы	2246.9	4.4
Расходы	52424.1	100.0
в том числе:		
общегосударственные вопросы	3634.0	6.9
национальную безопасность и правоохранительную деятельность	428.6	0.8
национальную экономику	7235.8	13.8
жилищно-коммунальное хозяйство	2181.2	4.2
социально-культурные мероприятия	37412.4	71.4
из них на:		
образование	17913.4	34.2
культуру, кинематографию	1843.1	3.5
здравоохранение	3926.0	7.5
социальную политику	13094.7	25.0
физическую культуру и спорт	568.3	1.1
средства массовой информации	66.9	0.1
прочие	1532.1	2.9

**Поступление налогов и сборов в бюджетную систему по видам¹⁾
на 1 августа 2021 года**

	В бюджеты всех уровней			в т.ч. в бюджет территории		
	млн. рублей	удельный вес в общей сумме поступлений, в %		млн. рублей	удельный вес в общей сумме поступлений, в %	
		2021	2020		2021	2020
Всего	137927.4	100.0	100.0	32162.6	100.0	100.0
в том числе:						
налог на добавленную стоимость на товары (работы, услуги), реализуемые на территории Российской Федерации	39912.8	28.9	32.1	x	-	-
налог на прибыль организаций	8817.4	6.4	7.4	7864.4	24.4	23.5
налог на доходы физических лиц	13455.5	9.8	12.4	13386.8	41.6	43.1
налоги, сборы и регулярные платежи за пользование природными ресурсами	64128.8	46.5	37.7	18.3	0.1	0.1
акцизы	2973.4	2.2	3.5	2625.5	8.2	9.7
из них на:						
водку, ликероводочные изделия	129.9	0.1	0.1	103.9	0.3	0.4
вина, игристые вина, пиво	2058.9	1.5	2.0	2058.9	6.4	7.1
бензин автомобильный	278.9	0.2	0.3	208.9	0.6	0.7
налоги на имущество	4881.6	3.5	4.5	4881.6	15.2	15.7
прочие	3757.9	2.7	2.4	3386.0	10.5	7.9

¹⁾ Данные официального Интернет портала Федеральной налоговой службы Томской области (www.nalog.ru/m70/) Главная страница/ Деятельность/Статистика и аналитика/ Данные по формам статистической налоговой отчетности/ Отчеты, сформированные УФНС России по субъекту Российской Федерации.

За январь-июль 2021 года в бюджеты всех уровней собрано налогов и других обязательных платежей на 35.2% больше, чем в январе-июле 2020 года, в том числе бюджет территории – на 9.5%.

ФИНАНСЫ ОРГАНИЗАЦИЙ¹⁾

(по крупным и средним предприятиям)

Финансовые результаты деятельности организаций

За январь-июль 2021 года сальдированный финансовый результат (прибыль минус убыток) крупных и средних организаций составил 33899.7 млн. рублей.

¹⁾ Сравнение показателей с соответствующим периодом предыдущего года произведено в текущих ценах по сопоставимому кругу организаций; с учетом корректировки данных соответствующего периода предыдущего года, исходя из изменений учетной политики, законодательных актов и др. в соответствии с методологией бухгалтерского учета.

ТОМСКАЯ ОБЛАСТЬ

Сальдированный финансовый результат (прибыль минус убыток) по видам экономической деятельности за январь-июль 2021 года

	Сальдо прибылей (+) и убытков (-)		Прибыль		Убыток	
	млн. рублей	в % к январю-июлю 2020	млн. рублей	в % к январю-июлю 2020	млн. рублей	в % к январю-июлю 2020
Всего	33899.7	в 3.7 р.	49099.8	193.1	15200.1	92.8
в том числе:						
Сельское, лесное хозяйство, охота, рыболовство и рыбоводство	4492.4	189.5	4492.4	187.8	-	-
Добыча полезных ископаемых	15014.1	-	... ¹⁾	в 8.1 р.	... ¹⁾	26.4
Обрабатывающие производства	1370.7	70.3	11786.6	150.1	10415.9	176.4
Обеспечение электрической энергией, газом и паром; кондиционирование воздуха	1380.3	в 6.7 р.	... ¹⁾	в 2.1 р.	... ¹⁾	33.7
Водоснабжение; водоотведение, организация сбора и утилизации отходов, деятельность по ликвидации загрязнений	137.8	в 2.8 р.	... ¹⁾	в 2.2 р.	... ¹⁾	145.7
Строительство	-515.8	-	354.0	в 3.8 р.	869.8	178.5
Торговля оптовая и розничная; ремонт автотранспортных средств, мотоциклов	4040.0	140.1	4595.8	137.1	555.8	118.6
Транспортировка и хранение	3336.6	78.1	... ¹⁾	80.0	... ¹⁾	162.4
Деятельность гостиниц и предприятий общественного питания	58.4	108.5	... ¹⁾	126.3	... ¹⁾	в 260.9 р.
Деятельность в области информации и связи	41.9	-	... ¹⁾	в 3.9 р.	... ¹⁾	41.3
Деятельность финансовая и страховая	... ¹⁾	102.6	... ¹⁾	102.6	-	-
Деятельность по операциям с недвижимым имуществом	3781.3	155.8	4489.6	125.1	708.3	60.9
Деятельность профессиональная, научная и техническая	541.4	131.9	683.5	128.1	142.1	115.2
Деятельность административная и сопутствующие дополнительные услуги	25.0	в 2.8 р.	... ¹⁾	112.4	... ¹⁾	14.6
Государственное управление и обеспечение военной безопасности; социальное обеспечение	-	-	-	-	-	-
Образование	19.6	125.9	... ¹⁾	124.2	... ¹⁾	120.1

	Сальдо прибылей (+) и убытков (-)		Прибыль		Убыток	
	млн. рублей	в % к январю-июлю 2020	млн. рублей	в % к январю-июлю 2020	млн. рублей	в % к январю-июлю 2020
Деятельность в области здравоохранения и социальных услуг	246.0	в 2.2 р.	... ¹⁾	178.8	... ¹⁾	8.4
Деятельность в области культуры, спорта, организации досуга и развлечений	... ¹⁾	-	-	-	-	в 2.2 р.
Предоставление прочих услуг	-25.3	-	... ¹⁾	92.4	... ¹⁾	104.9

¹⁾ В соответствии с Федеральным Законом от 29.11.2007 г. №282-ФЗ. «Об официальном статистическом учете и системе государственной статистике в РФ» (ст.4,п.5;ст.9, п.1) данные, не публикуются в целях обеспечения конфиденциальности первичной статистической информации.

Доля организаций, получивших прибыль (убыток)

	Январь-июль 2021		Справочно январь-июль 2020	
	число прибыльных организаций в % к общему числу организаций	число убыточных организаций в % к общему числу организаций	число прибыльных организаций в % к общему числу организаций	число убыточных организаций в % к общему числу организаций
Всего	70.1	29.9	62.5	37.5
в том числе:				
Сельское, лесное хозяйство, охота, рыболовство и рыбоводство	100.0	-	94.4	5.6
Добыча полезных ископаемых	57.1	42.9	47.6	52.4
Обрабатывающие производства	75.0	25.0	71.1	28.9
Обеспечение электрической энергией, газом и паром; кондиционирование воздуха	54.5	45.5	41.8	58.2
Водоснабжение; водоотведение, организация сбора и утилизации отходов, деятельность по ликвидации загрязнений	66.7	33.3	41.7	58.3
Строительство	66.7	33.3	61.9	38.1
Торговля оптовая и розничная; ремонт автотранспортных средств, мотоциклов	80.0	20.0	76.0	24.0
Транспортировка и хранение	71.4	28.6	60.7	39.3
Деятельность гостиниц и предприятий общественного питания	66.7	33.3	83.3	16.7
Деятельность в области информации и связи	57.9	42.1	47.4	52.6
Деятельность финансовая и страховая	100.0	-	100.0	-
Деятельность по операциям с недвижимым имуществом	77.8	22.2	44.4	55.6

ТОМСКАЯ ОБЛАСТЬ

	Январь-июль 2021		Справочно январь-июль 2020	
	число прибыльных организаций в % к общему числу организаций	число убыточных организаций в % к общему числу организаций	число прибыльных организаций в % к общему числу организаций	число убыточных организаций в % к общему числу организаций
Деятельность профессиональная, научная и техническая	58.3	41.7	50.0	50.0
Деятельность административная и сопутствующие дополнительные услуги	75.0	25.0	87.5	12.5
Государственное управление и обеспечение военной безопасности; социальное обеспечение	-	-	-	-
Образование	88.9	11.1	88.9	11.1
Деятельность в области здравоохранения и социальных услуг	81.8	18.2	63.6	36.4
Деятельность в области культуры, спорта, организации досуга и развлечений	33.3	66.7	33.3	66.7
Предоставление прочих услуг	33.3	66.7	66.7	33.3

Состояние платежей и расчетов в организациях

На 1 августа 2021 года суммарная задолженность по обязательствам составила 478544.4 млн. рублей, из неё просроченная – 19528.3 млн. рублей или 4.1% от общей суммы задолженности (на 1 августа 2020 года – 4.7%).

Кредиторская задолженность на 1 августа 2021 года составила 222127.2 млн. рублей, из неё на просроченную задолженность приходилось 5.5% (на 1 августа 2020 года – 7.4%, на 1 июля 2021 года – 5.7%).

Структура и динамика просроченной кредиторской задолженности

млн. рублей

	Количество организаций, имеющих просроченную кредиторскую задолженность, ед.	Просроченная кредиторская задолженность	из нее		
			поставщикам	в бюджеты всех уровней	по платежам в государственные внебюджетные фонды
на 1.08. 2020	62	17008.2	13938.3	428.4	334.0
в % к просроченной кредиторской задолженности	x	100.0	82.0	2.5	2.0
в % к предыдущему месяцу	93.9	109.7	105.7	101.8	96.8
на 1.08. 2021	59	12279.7	10477.9	361.9	204.3
в % к просроченной кредиторской задолженности	x	100.0	85.3	2.9	1.7
в % к предыдущему месяцу	96.7	90.5	91.9	136.0	99.7

Просроченная кредиторская задолженность на 1 августа 2021 года
по видам экономической деятельности

млн. рублей

	Число организаций, имеющих просроченную кредиторскую задолженность, в % к общему числу	Просроченная кредиторская задолженность	из нее		
			поставщикам	в бюджеты всех уровней	по платежам в государственные внебюджетные фонды
Всего	14.9	12279.7	10477.9	361.9	204.3
в том числе:					
Сельское, лесное хозяйство, охота, рыболовство и рыбоводство	5.6	... ¹⁾	-	... ¹⁾	... ¹⁾
Добыча полезных ископаемых	19.0	203.9	... ¹⁾	... ¹⁾	... ¹⁾
Обрабатывающие производства	17.1	10942.6	9564.3	... ¹⁾	61.4
Обеспечение электрической энергией, газом и паром; кондиционирование воздуха	30.9	491.8	350.0	51.5	89.6
Водоснабжение; водоотведение, организация сбора и утилизации отходов, деятельность по ликвидации загрязнений	25.0	19.7	... ¹⁾	... ¹⁾	... ¹⁾
Строительство	33.3	374.5	251.9	95.9	19.0
Торговля оптовая и розничная; ремонт автотранспортных средств, мотоциклов	6.0	164.7	160.7	... ¹⁾	... ¹⁾
Транспортировка и хранение	17.9	31.6	25.6	... ¹⁾	... ¹⁾
Деятельность гостиниц и предприятий общественного питания	-	-	-	-	-
Деятельность в области информации и связи	-	-	-	-	-
Деятельность финансовая и страховая	-	-	-	-	-
Деятельность по операциям с недвижимым имуществом	11.1	... ¹⁾	-	... ¹⁾	-
Деятельность профессиональная, научная и техническая	12.5	10.4	... ¹⁾	... ¹⁾	... ¹⁾
Деятельность административная и сопутствующие дополнительные услуги	-	-	-	-	-
Государственное управление и обеспечение военной безопасности; социальное обеспечение	-	-	-	-	-
Образование	-	-	-	-	-
Деятельность в области здравоохранения и социальных услуг	-	-	-	-	-

ТОМСКАЯ ОБЛАСТЬ

	Число организаций, имеющих просроченную кредиторскую задолженность, в % к общему числу	Просроченная кредиторская задолженность	из нее		
			поставщикам	в бюджеты всех уровней	по платежам в государственные внебюджетные фонды
Деятельность в области культуры, спорта, организации досуга и развлечений	33.3	... ¹⁾	-	... ¹⁾	... ¹⁾
Предоставление прочих услуг	-	-	-	-	-

¹⁾ В соответствии с Федеральным Законом от 29.11.2007 г. №282-ФЗ. «Об официальном статистическом учете и системе государственной статистике в РФ» (ст.4,п.5;ст.9, п.1) данные, не публикуются в целях обеспечения конфиденциальности первичной статистической информации.

В просроченной кредиторской задолженности 89.1% составляют долги предприятий обрабатывающих производств, 4.0% – в сфере обеспечения электрической энергией, газом и паром и 3.0% - в строительных организациях.

Задолженность организаций по полученным кредитам и займам на 1 августа 2021 года составила 256417.2 млн. рублей, из нее на просроченную задолженность приходилось 2.8% (на 1 августа 2020 года – 2.5%, на 1 июля 2021 года – 3.0%).

Дебиторская задолженность на 1 августа 2021 года составила 267755.7 млн. рублей, из неё просроченная – 5816.7 млн. рублей или 2.2% от общего объема дебиторской задолженности (на 1 августа 2020 года – 2.9%, на 1 августа 2021 года – 2.8%).

Структура и динамика просроченной дебиторской задолженности

млн. рублей

	Количество организаций, имеющих просроченную дебиторскую задолженность, ед.	Просроченная дебиторская задолженность	из нее		
			покупателей	из нее	
				по полученным векселям	государственных заказчиков по оплате за поставленную продукцию
на 1.08. 2020	111	7330.2	6313.3	... ¹⁾	-
в % к просроченной дебиторской задолженности	x	100.0	86.2	0.0	-
в % к предыдущему месяцу	101.8	94.7	93.3	100.0	-
на 1.08. 2021	107	5816.7	5553.8	... ¹⁾	-
в % к просроченной дебиторской задолженности	x	100.0	95.5	0.0	-
в % к предыдущему месяцу	98.2	81.9	82.5	100.0	-

Данные о просроченной дебиторской задолженности по видам деятельности на 1 августа 2021 года

млн. рублей

	Число организаций, имеющих просроченную дебиторскую задолженность, в % к общему числу	Просроченная дебиторская задолженность	из нее		
			покупателей	из нее	
				по полученным векселям	государственных заказчиков по оплате за поставленную продукцию
Всего	27.1	5816.7	5553.8	... ¹⁾	-
в том числе:					
Сельское, лесное хозяйство, охота, рыболовство и рыбоводство	5.6	... ¹⁾	... ¹⁾	-	-
Добыча полезных ископаемых	9.5	... ¹⁾	... ¹⁾	-	-
Обрабатывающие производства	21.1	2854.7	2752.2	-	-
Обеспечение электрической энергией, газом и паром; кондиционирование воздуха	50.9	1333.7	1325.3	-	-
Водоснабжение; водоотведение, организация сбора и утилизации отходов, деятельность по ликвидации загрязнений	66.7	... ¹⁾	... ¹⁾	... ¹⁾	-
Строительство	38.1	239.8	195.3	-	-
Торговля оптовая и розничная; ремонт автотранспортных средств, мотоциклов	20.0	146.3	121.3	-	-
Транспортировка и хранение	46.4	213.5	199.8	-	-
Деятельность гостиниц и предприятий общественного питания	-	-	-	-	-
Деятельность в области информации и связи	31.6	9.5	9.5	-	-
Деятельность финансовая и страховая	-	-	-	-	-
Деятельность по операциям с недвижимым имуществом	22.2	102.3	102.0	-	-
Деятельность профессиональная, научная и техническая	25.0	528.0	519.0	-	-
Деятельность административная и сопутствующие дополнительные услуги	25.0	... ¹⁾	... ¹⁾	-	-
Государственное управление и обеспечение военной безопасности; социальное обеспечение	-	-	-	-	-
Образование	11.1	... ¹⁾	... ¹⁾	-	-
Деятельность в области здравоохранения и социальных услуг	-	-	-	-	-
Деятельность в области культуры, спорта, организации досуга и развлечений	33.3	... ¹⁾	... ¹⁾	-	-

ТОМСКАЯ ОБЛАСТЬ

	Число организаций, имеющих просроченную дебиторскую задолженность, в % к общему числу	Просроченная дебиторская задолженность	из нее		
			покупателей	из нее	
				по полученным векселям	государственных заказчиков по оплате за поставленную продукцию
Предоставление прочих услуг	-	-	-	-	-

¹⁾ В соответствии с Федеральным Законом от 29.11.2007 г. №282-ФЗ. «Об официальном статистическом учете и системе государственной статистике в РФ» (ст.4,п.5;ст.9, п.1) данные, не публикуются в целях обеспечения конфиденциальности первичной статистической информации.

Дебиторская и кредиторская задолженность на 1 августа 2021 года

млн. рублей

	Задолженность	
	дебиторская	кредиторская
Всего	267755.7	222127.2
в том числе:		
Сельское, лесное хозяйство, охота, рыболовство и рыбоводство	8806.8	8352.0
Добыча полезных ископаемых	60574.7	49873.9
Обрабатывающие производства	57425.9	58926.1
Обеспечение электрической энергией, газом и паром; кондиционирование воздуха	5926.9	14486.6
Водоснабжение; водоотведение, организация сбора и утилизации отходов, деятельность по ликвидации загрязнений	851.7	965.7
Строительство	5877.2	7272.6
Торговля оптовая и розничная; ремонт автотранспортных средств, мотоциклов	69877.6	40204.1
Транспортировка и хранение	... ¹⁾	21160.4
Деятельность гостиниц и предприятий общественного питания	147.1	168.2
Деятельность в области информации и связи	426.9	788.8
Деятельность финансовая и страховая	... ¹⁾	... ¹⁾
Деятельность по операциям с недвижимым имуществом	16637.4	9889.0
Деятельность профессиональная, научная и техническая	5529.6	9003.9
Деятельность административная и сопутствующие дополнительные услуги	153.1	135.5
Государственное управление и обеспечение военной безопасности; социальное обеспечение	-	-
Образование	... ¹⁾	46.4
Деятельность в области здравоохранения и социальных услуг	401.1	79.1
Деятельность в области культуры, спорта, организации досуга и развлечений	... ¹⁾	... ¹⁾
Предоставление прочих услуг	61.8	51.7

¹⁾ В соответствии с Федеральным Законом от 29.11.2007 г. №282-ФЗ. «Об официальном статистическом учете и системе государственной статистике в РФ» (ст.4,п.5;ст.9, п.1) данные, не публикуются в целях обеспечения конфиденциальности первичной статистической информации.

СОЦИАЛЬНАЯ СФЕРА

Уровень жизни населения

Заработная плата

Среднемесячная номинальная начисленная заработная плата в июле 2021 года составила 47992.6 рублей и по сравнению с июлем 2020 года увеличилась на 1.7%.

Динамика среднемесячной номинальной и реальной начисленной заработной платы

	Средне- месячная номинальная начисленная заработная плата, рублей	В % к		Реальная начисленная заработная плата в % к	
		предыдуще- му периоду	соответ- ствующему периоду пре- дыдущего года	предыдуще- му периоду	соответ- ствующему периоду предыдущего года
2020					
Январь	43277.4	75.6	108.1	75.2	104.8
Февраль	42612.0	97.5	105.8	97.1	102.7
Март	45516.6	106.8	104.1	106.5	101.2
I квартал	43950.2	x	106.3	x	103.2
Апрель	48360.6	106.2	109.0	105.4	105.0
Май	48802.1	100.4	99.5	100.1	96.0
Июнь	52011.3	106.6	104.1	106.4	100.4
II квартал	49804.5	113.3	104.2	111.7	100.5
I полугодие	46858.3	x	105.2	x	101.8
Июль	46722.9	89.8	109.2	89.4	105.3
Август	45117.8	96.6	107.2	96.9	103.3
Сентябрь	46779.6	103.7	110.9	103.4	106.6
III квартал	46207.7	92.8	109.1	92.3	105.1
9 месяцев	46644.0	x	106.4	x	102.8
Октябрь	44699.1	95.3	100.9	95.1	97.1
Ноябрь	45415.8	101.6	103.4	101.3	99.6
Декабрь	58847.7	130.3	100.0	129.4	95.9
IV квартал	49562.8	107.2	101.1	106.4	97.2
Год¹⁾	48729.0	x	107.0	x	
2021					
Январь	45783.8	77.9	102.8	77.6	98.6
Февраль	45441.4	99.1	105.4	98.6	101.1
Март	48055.0	105.8	105.5	105.0	100.8
I квартал	46452.2	x	104.6	x	100.2
Апрель	50987.2	106.1	104.7	105.7	100.4
Май	53435.2	104.8	108.3	103.8	103.2
Июнь	56658.2	106.0	107.9	105.5	102.5
II квартал	53685.8	115.6	107.0	113.5	102.1
I полугодие	50063.7	x	105.9	x	101.2

ТОМСКАЯ ОБЛАСТЬ

	Среднемесячная номинальная начисленная заработная плата, рублей	В % к		Реальная начисленная заработная плата в % к	
		предыдущему периоду	соответствующему периоду предыдущего года	предыдущему периоду	соответствующему периоду предыдущего года
Июль	47992.6	84.7	101.7	84.0	96.3
Январь-июль	49768.7	х	105.3	х	100.5

¹⁾ Утвержденные данные.

Среднемесячная начисленная заработная плата (без выплат социального характера) по видам экономической деятельности:

в расчете на одного работника

	Июль 2021			Январь-июль 2021		
	рублей	в % к		рублей	в % к	
		июню 2021	июлю 2020		январю-июлю 2020	областному уровню среднемесячной заработной платы
Всего	47992.6	84.7	101.7	49768.7	105.3	100.0
в том числе:						
сельское хозяйство, охота, рыболовство и рыбоводство	37353.0	102.2	105.7	39949.4	115.9	80.3
из них:						
растениеводство и животноводство, охота и предоставление соответствующих услуг в этих областях	38481.9	99.3	107.1	40645.7	122.3	81.7
лесоводство и лесозаготовки	34486.9	112.4	102.0	38206.2	101.8	76.8
добыча полезных ископаемых	92403.0	70.0	99.5	97574.6	102.0	196.1
в том числе:						
добыча сырой нефти и природного газа	104995.7	64.6	96.0	111768.8	98.8	в 2.2 р.
добыча прочих полезных ископаемых	52742.6	79.8	65.8	64382.0	91.2	129.4
предоставление услуг в области добычи полезных ископаемых	72704.0	88.9	106.4	73833.8	101.2	148.4
обрабатывающие производства	47634.8	101.0	107.3	46435.7	107.4	93.3

СОЦИАЛЬНАЯ СФЕРА

	Июль 2021			Январь-июль 2021		
	рублей	в % к		рублей	в % к	
		июню 2021	июлю 2020		январю-июлю 2020	областному уровню среднемесячной заработной платы
из них: производство пищевых продуктов	34599.9	102.1	110.5	33199.2	110.5	66.7
производство напитков	38423.0	74.8	99.4	43617.7	101.9	87.6
производство текстильных изделий	17149.6	100.0	101.9	21149.6	120.4	42.5
производство одежды	15900.4	108.1	84.7	16161.9	84.1	32.5
производство кожи, изделий из кожи	5577.5	19.9	59.2	17082.0	104.4	34.3
обработка древесины и производство изделий из дерева и пробки, кроме мебели, производство изделий из соломки и материалов плетения	38245.7	105.8	115.6	36838.3	121.5	74.0
производство бумаги и бумажных изделий	21416.8	100.0	100.0	21416.8	100.0	43.0
деятельность полиграфическая и копирование носителей информации	34254.1	105.9	113.5	31290.5	111.5	62.9
производство кокса и нефтепродуктов	58211.3	74.6	102.8	59161.0	105.5	118.9
производство химических веществ и химических продуктов	85531.8	104.8	110.8	82707.7	106.7	166.2
производство лекарственных средств и материалов, применяемых в медицинских целях	55455.7	125.2	117.2	44986.3	105.5	90.4
производство резиновых и пластмассовых изделий	32079.8	101.6	110.4	32173.9	101.7	64.6
производство прочей неметаллической минеральной продукции	46680.3	102.2	124.7	39812.1	119.1	80.0
производство металлургическое	... ¹⁾	106.5	101.2	... ¹⁾	98.1	... ¹⁾

ТОМСКАЯ ОБЛАСТЬ

	Июль 2021			Январь-июль 2021		
	рублей	в % к		рублей	в % к	
		июню 2021	июлю 2020		январю-июлю 2020	областному уровню среднемесячной заработной платы
производство готовых металлических изделий, кроме машин и оборудования	24898.5	94.6	88.4	26893.8	108.1	54.0
производство компьютеров, электронных и оптических изделий	59331.4	107.4	117.5	54889.0	115.7	110.3
производство электрического оборудования	51155.4	108.9	107.0	48353.7	106.3	97.2
производство машин и оборудования, не включенных в другие группировки	46156.5	86.6	109.4	48653.4	109.3	97.8
производство прочих транспортных средств и оборудования	47247.4	95.9	98.8	50901.8	110.6	102.3
производство мебели	11551.4	105.4	50.6	11883.7	51.9	23.9
производство прочих готовых изделий	34112.7	97.2	79.9	33718.3	93.9	67.8
ремонт и монтаж машин и оборудования	50510.7	91.8	97.6	49071.6	106.4	98.6
обеспечение электрической энергией, газом и паром; кондиционирование воздуха	60285.4	103.5	100.6	59239.5	106.5	119.0
в том числе:						
производство, передача и распределение электроэнергии	68781.2	98.5	94.8	69356.9	105.8	139.4
производство и распределение газообразного топлива	102860.7	182.0	110.7	61868.0	105.0	124.3
производство, передача и распределение пара и горячей воды; кондиционирование воздуха	44472.8	98.5	101.2	48688.1	106.7	97.8

СОЦИАЛЬНАЯ СФЕРА

	Июль 2021			Январь-июль 2021		
	рублей	в % к		рублей	в % к	
		июню 2021	июлю 2020		январю-июлю 2020	областному уровню среднемесячной заработной платы
водоснабжение; водоотведение, организация сбора и утилизации отходов, деятельность по ликвидации загрязнений	37652.6	90.6	93.9	38394.2	103.6	77.1
В том числе:						
забор, очистка и распределение воды	36117.9	88.8	97.0	37536.7	106.4	75.4
сбор и обработка сточных вод	37342.7	88.5	94.5	38290.9	107.3	76.9
сбор, обработка и утилизация отходов; обработка вторичного сырья	41811.4	96.9	89.2	40606.9	94.6	81.6
предоставление услуг в области ликвидации последствий загрязнений и прочих услуг, связанных с удалением отходов	17823.4	94.7	94.7	18680.6	99.5	37.5
строительство	41096.9	102.8	111.8	40859.2	122.2	82.1
торговля оптовая и розничная; ремонт автотранспортных средств и мотоциклов	32390.9	96.8	103.1	30084.7	109.0	60.4
В том числе:						
торговля оптовая и розничная автотранспортными средствами и мотоциклами и их ремонт	22336.7	97.4	70.6	21776.0	89.7	43.8
торговля оптовая, кроме оптовой торговли автотранспортными средствами и мотоциклами	34236.1	89.5	111.8	31591.0	115.7	63.5

ТОМСКАЯ ОБЛАСТЬ

	Июль 2021			Январь-июль 2021		
	рублей	в % к		рублей	в % к	
		июню 2021	июлю 2020		январю-июлю 2020	областному уровню среднемесячной заработной платы
торговля розничная, кроме торговли автотранспортными средствами и мотоциклами	32807.8	102.3	102.8	30517.6	107.8	61.3
транспортировка и хранение	61674.6	98.5	100.7	62456.2	104.5	125.5
в том числе:						
деятельность сухопутного и трубопроводного транспорта	71323.6	99.6	98.3	74965.0	104.1	150.6
деятельность водного транспорта	57035.4	96.5	104.5	46174.9	107.7	92.8
деятельность воздушного и космического транспорта	118731.8	105.7	108.2	108458.7	90.9	в 2.2 р.
складское хозяйство и вспомогательная транспортная деятельность	48523.4	96.2	102.5	45996.9	104.9	92.4
деятельность почтовой связи и курьерская деятельность	27532.5	89.1	107.3	27461.1	109.3	55.2
деятельность гостиниц и предприятий общественного питания	30558.4	98.1	109.3	28943.8	118.5	58.2
деятельность в области информации и связи	71894.1	103.9	102.3	73679.2	111.3	148.0
деятельность финансовая и страховая	69780.1	104.9	107.1	67448.7	108.8	135.5
деятельность по операциям с недвижимым имуществом	33167.5	92.9	85.6	34340.6	98.2	69.0
деятельность профессиональная, научная и техническая	69413.5	79.0	103.6	67504.6	103.5	135.6

СОЦИАЛЬНАЯ СФЕРА

	Июль 2021			Январь-июль 2021		
	рублей	в % к		рублей	в % к	
		июню 2021	июлю 2020		январю-июлю 2020	областному уровню среднемесячной заработной платы
из нее научные исследования и разработки	68075.0	74.5	89.7	68940.5	99.3	138.5
деятельность административная и сопутствующие дополнительные услуги	30976.4	106.5	103.5	32163.8	100.0	64.6
государственное управление и обеспечение военной безопасности; социальное обеспечение	57227.0	96.9	103.1	53758.6	102.8	108.0
образование	27974.0	41.7	105.2	43891.1	108.0	88.2
деятельность в области здравоохранения и социальных услуг	45406.5	96.5	92.4	44408.1	100.6	89.2
из нее						
деятельность в области здравоохранения	46908.5	97.0	91.9	45715.6	100.3	91.9
деятельность в области культуры, спорта, организации досуга и развлечений	37014.2	87.5	110.7	38254.0	104.5	76.9
из нее деятельность в области спорта, отдыха и развлечений	42556.2	108.2	119.2	44601.2	118.7	89.6
предоставление прочих видов услуг	24632.6	83.2	81.1	29490.3	102.4	59.3

¹⁾ Данные не публикуются в целях обеспечения конфиденциальности первичных статистических данных, полученных от организаций, в соответствии с Федеральным законом от 29.11.07 №282-ФЗ (ст.4,п.5; ст.9,п.1).

Просроченная задолженность организаций по заработной плате¹⁾

Просроченная задолженность по заработной плате формируется на основании данных, полученных по сведениям, представленным организациями (не относящимися к субъектам малого предпринимательства).

¹⁾ По данным организаций, сообщивших сведения о задолженности по заработной плате по кругу наблюдаемых видов экономической деятельности (без субъектов малого предпринимательства).

ТОМСКАЯ ОБЛАСТЬ

Суммарная просроченная задолженность по заработной плате по кругу наблюдаемых видов экономической деятельности на 1 сентября 2021 года составила 7898 тыс. рублей и по сравнению с 1 сентября 2020 года уменьшилась на 2713 тыс. рублей (на 25.6%), а по сравнению с 1 августа 2021 года увеличилась на 491 тыс. рублей (на 6.6%)

Динамика просроченной задолженности по заработной плате:

на начало месяца

	Просроченная задолженность по заработной плате		в том числе задолженность			Численность работников, перед которыми имеется просроченная задолженность по заработной плате, человек
	тыс. руб.	в % к предыдущему месяцу	из-за несвоевременного получения денежных средств из бюджетов всех уровней, тыс. руб.	из-за отсутствия собственных средств	тыс. руб.	
2020						
январь	13489	94.8	-	13489	94.8	293
февраль	11900	88.2	-	11900	88.2	306
март	18429	154.9	-	18429	154.9	364
апрель	21075	114.4	-	21075	114.4	359
май	19153	90.9	-	19153	90.9	358
июнь	15949	83.3	-	15949	83.3	276
июль	17229	108.0	-	17229	108.0	295
август	15831	91.9	-	15831	91.9	294
сентябрь	10611	67.0	-	10611	67.0	74
октябрь	-	-	-	-	-	-
ноябрь	-	-	-	-	-	-
декабрь	12188	0.0	-	12188	0.0	315
2021						
январь	2718	22.3	-	2718	22.3	82
февраль	10351	в 3.8 р.	-	10351	в 3.8 р.	167
март	4074	39.4	-	4074	39.4	93
апрель	9184	в 2.3 р.	-	9184	в 2.3 р.	150
май	2284	24.9	-	2284	24.9	53
июнь	1479	64.8	-	1479	64.8	47
июль	1479	100.0	-	1479	100.0	47
август	7407	в 5.0 р.	-	7407	в 5.0 р.	133
сентябрь	7898	106.6	-	7898	106.6	137

Из общей суммы заработной платы, невыплаченной до 1 сентября 2021 года, на долги, образовавшиеся в 2020 году приходится 1596 тыс. рублей (20.2%), задолженность по заработной плате за 2019 году и ранее отсутствует.

Из наблюдаемых **видов деятельности** максимальная доля просроченной задолженности по заработной плате на 1 сентября 2021 года приходится на промышленность – 81.3%, строительство – 18.7%. В других обследуемых видах деятельности на крупных и средних организациях просроченная задолженность по заработной плате не зафиксирована.

В девятнадцати **муниципальных образованиях** Томской области просроченная задолженность по заработной плате на 1 сентября 2021 года, в обследуемых организациях, отсутствует полностью. На предприятия города Томска приходится 100.0% от общей просроченной задолженности по заработной плате Томской области.

Просроченная задолженность по заработной плате по видам экономической деятельности на 1 сентября 2021 года:

	Просроченная задолженность по заработной плате		из нее задолженность из-за несвоевременного получения средств из бюджетов всех уровней, тыс. руб.	Число работников, перед которыми организации имеют задолженность по зарплате, человек	Просроченная задолженность по заработной плате	
	всево, тыс. руб.	в % к предыдущему месяцу			в расчете на одного работника, руб.	в % к месячному фонду заработной платы предприятий, имеющих задолженность
Всего¹⁾	7898	106.6	-	137	57650	в 2.6 р.
в том числе по видам экономической деятельности:						
добыча полезных ископаемых	6419	108.3	-	90	71322	в 2.4 р.
из них:						
предоставление услуг в области добычи нефти и природного газа	6419	108.3	-	90	71322	в 2.4 р.
строительство	1479	100.0	-	47	31468	в 3.5 р.
из них:						
разборка и снос зданий, подготовка строительного участка	1479	100.0	-	47	31468	в 3.5 р.

Просроченная задолженность из-за несвоевременного получения средств из бюджетов всех уровней по кругу наблюдаемых видов экономической деятельности на 1 сентября 2021 года полностью отсутствует, так же, как и на аналогичную дату прошлого года.

ТОМСКАЯ ОБЛАСТЬ

Просроченная задолженность по выдаче средств на заработную плату по сведениям, представленным организациями, не относящимися к субъектам малого предпринимательства, по состоянию на 1 сентября 2021 года в регионах Сибирского федерального округа:

	Просроченная задолженность по заработной плате		из нее задолженность из-за несвоевременного получения средств из бюджетов всех уровней, тыс. руб.	Число работников, перед которыми организациями имеют задолженность по зарплате, человек	Просроченная задолженность по заработной плате	
	всего, тыс. руб.	в % к предыдущему месяцу			в расчете на одного работника, руб.	в % к месячному фонду заработной платы предприятий, имеющих задолженность
Республика Алтай	377	0.0	-	21	17952	49.5
Республика Тыва	9240	108.4	-	296	31216	71.2
Республика Хакасия	484	65.1	-	37	13081	81.8
Алтайский край	7809	70.8	-	345	22635	150.1
Красноярский край	45530	98.3	-	910	50033	в 11.3 р.
Иркутская область	8853	104.7	-	109	81220	в 3.3 р.
Кемеровская область	99796	112.2	-	1371	72791	в 2.1 р.
Новосибирская область	21439	82.7	252	298	71943	в 11.0 р.
Омская область	6430	94.5	-	115	55913	160.5
Томская область	7898	106.6	-	137	57650	в 2.6 р.

Занятость и безработица

В июле 2021 года в общей численности занятого в экономике населения 227.8 тыс. человек или 45.9% составляли штатные (без учета совместителей) работники организаций, не относящихся к субъектам малого предпринимательства. На условиях совместительства и по договорам гражданско-правового характера для работы в этих организациях привлекалось еще 11.5 тыс. человек (в эквиваленте полной занятости). Число замещенных рабочих мест работниками списочного состава, совместителями и лицами, выполнявшими работы по договорам гражданско-правового характера, в организациях в июле 2021 года составило 239.3 тысяч человек, и было меньше, чем в июле 2020 года на 3.5 тыс. человек или на 1.4%.

Динамика числа замещенных рабочих мест в организациях (без субъектов малого предпринимательства)

	Июль 2021, человек	В % к		Справочно июль 2020 в % к	
		июню 2021	июлю 2020	июню 2020	июлю 2019
Всего замещенных рабочих мест (работников)	239325	99.5	98.6	100.3	98.9
в том числе:					
работниками списочного состава (без внешних совместителей)	227787	99.9	99.2	99.7	98.6

СОЦИАЛЬНАЯ СФЕРА

	Июль 2021, человек	В % к		Справочно июль 2020 в % к	
		июню 2021	июлю 2020	июню 2020	июлю 2019
внешними совместителями	4349	94.5	99.2	97.9	95.6
работниками, выполнявшими работы по договорам гражданско-правового характера	7189	91.3	81.2	121.0	111.7

Число замещённых рабочих мест в организациях по видам экономической деятельности в июле 2021 года
(без субъектов малого предпринимательства)

	Всего замещённых рабочих мест, человек	в том числе работниками			Число замещённых рабочих мест в % к июлю 2020
		списочного состава (без внешних совместителей)	внешними совме- стите- лями	выпол- нявшими работы по дого- ворам граждан- ско- правового характе- ра	
Всего	239325	227787	4349	7189	98.6
из них:					
сельское, лесное хозяй- ство, охота, рыболовство и рыбоводство	6885	6630	93	162	97.8
из них:					
растениеводство и животно- водство, охота и предостав- ление соответствующих услуг в этих областях	5082	4919	53	110	99.0
лесоводство и лесозаготов- ки	1800	1709	40	52	94.5
добыча полезных ископа- емых	10274	10138	17	120	90.3
обрабатывающие произ- водства	31009	30635	125	248	99.1
из них:					
производство пищевых про- дуктов	5616	5577	18	21	105.4
производство напитков	1047	1042	... ¹⁾	... ¹⁾	97.1
производство одежды	119	119	-	-	92.2
производство кожи, изделий из кожи	... ¹⁾	... ¹⁾	-	-	98.6
обработка древесины и про- изводство изделий из дере- ва и пробки, кроме мебели, производство изделий из соломки и материалов пле- тения	3352	3301	... ¹⁾	... ¹⁾	104.5

ТОМСКАЯ ОБЛАСТЬ

	Всего замещённых рабочих мест, человек	в том числе работниками			Число замещённых рабочих мест в % к июлю 2020
		списочного состава (без внешних совместителей)	внешними совме- стите- лями	выпол- нявшими работы по дого- ворам граждан- ско- правового характе- ра	
деятельность полиграфическая и копирование носителей информации	... ¹⁾	... ¹⁾	... ¹⁾	-	106.5
производство кокса и нефтепродуктов	693	675	... ¹⁾	... ¹⁾	99.5
производство химических веществ и химических продуктов	1817	1794	... ¹⁾	... ¹⁾	93.5
производство лекарственных средств и материалов, применяемых в медицинских целях	... ¹⁾	... ¹⁾	... ¹⁾	-	97.5
производство резиновых и пластмассовых изделий	398	396	... ¹⁾	... ¹⁾	95.1
производство прочей неметаллической минеральной продукции	2107	2086	... ¹⁾	... ¹⁾	100.0
производство металлургическое	... ¹⁾	... ¹⁾	... ¹⁾	... ¹⁾	101.1
производство готовых металлических изделий, кроме машин и оборудования	440	426	... ¹⁾	... ¹⁾	108.4
производство компьютеров, электронных и оптических изделий	3846	3791	37	18	140.2
производство электрического оборудования	3311	3297	8	5	83.5
производство машин и оборудования, не включенных в другие группировки	1225	1157	19	49	66.3
производство прочих транспортных средств и оборудования	... ¹⁾	... ¹⁾	... ¹⁾	... ¹⁾	95.1
производство мебели	... ¹⁾	... ¹⁾	-	-	100.0
производство прочих готовых изделий	... ¹⁾	... ¹⁾	... ¹⁾	-	83.7
ремонт и монтаж машин и оборудования	2006	1985	5	16	84.2

СОЦИАЛЬНАЯ СФЕРА

	Всего замещённых рабочих мест, человек	в том числе работниками			Число замещённых рабочих мест в % к июлю 2020
		списочного состава (без внешних совместителей)	внешними совме- стите- лями	выпол- нявшими работы по дого- ворам граждан- ско- правового характе- ра	
обеспечение электрической энергией, газом и паром; кондиционирование воздуха	9148	8939	56	153	95.8
водоснабжение; водоотведение, организация сбора и утилизации отходов, деятельность по ликвидации загрязнений	2975	2895	27	54	99.4
строительство	4880	4633	47	201	97.0
торговля оптовая и розничная; ремонт автотранспортных средств и мотоциклов	14141	13750	71	320	103.9
транспортировка и хранение	18369	18011	64	295	99.5
деятельность гостиниц и предприятий общественного питания	1548	1464	35	50	116.8
деятельность в области информации и связи	5678	5374	50	254	100.1
деятельность финансовая и страховая	5654	4312	39	1303	92.9
деятельность по операциям с недвижимым имуществом	2529	2298	43	189	97.9
деятельность профессиональная, научная и техническая	12565	11957	407	200	99.3
из них научные исследования и разработки	6507	6119	282	107	99.3
деятельность административная и сопутствующие дополнительные услуги	2878	2732	15	130	100.2
государственное управление и обеспечение военной безопасности; социальное обеспечение	26519	25437	179	903	99.6
образование	44704	42100	1593	1012	95.8

ТОМСКАЯ ОБЛАСТЬ

	Всего замещённых работных мест, человек	в том числе работниками			Число замещённых работных мест в % к июлю 2020
		списочного состава (без внешних совместителей)	внешними совме- стите- лями	выпол- нявшими работы по дого- ворам граждан- ско- правового характе- ра	
деятельность в области здравоохранения и соци- альных услуг	34117	31518	1224	1375	101.3
из них деятельность в обла- сти здравоохранения	29181	27825	1131	225	102.0
деятельность в области культуры, спорта, органи- зации досуга и развлече- ний	4892	4451	243	198	101.7
из них деятельность в обла- сти спорта, отдыха и раз- влечений	845	702	71	72	97.4
предоставление прочих видов услуг	560	514	24	23	106.6

¹⁾ Данные не публикуются в целях обеспечения конфиденциальности первичных статистических данных, полученных от организаций, в соответствии с Федеральным Законом от 29.11.2007г. №282-ФЗ (ст.4, п.5; ст.9, п.1).

Безработица. К концу августа 2021 года в органах государственной службы занятости состояло на учёте 11 293 незанятых трудовой деятельностью граждан. Из них 8 521 человек имели статус безработного. Уровень регистрируемой безработицы составил 1.59% от численности рабочей силы.

Динамика числа незанятых граждан, состоящих на учёте в службах занятости

на конец месяца

	Число незанятых граждан, состоящих на учёте в службе занятости, человек	из них имеют статус безработного		
		человек	в % к	
			предыдущему месяцу	соответствующему месяцу предыдущего года
2020				
Январь	7 259	6 142	100.7	87.4
Февраль	7 519	6 409	104.3	86.7
Март	7 442	6 498	101.4	86.3
Апрель	12 440	9 021	138.8	124.3
Май	18 776	15 839	175.6	в 2.4 р.
Июнь	23 272	20 851	131.6	в 3.3 р.
Июль	27 704	25 106	120.4	в 4.2 р.
Август	31 230	28 588	113.9	в 4.9 р.
Сентябрь	33 077	30 154	105.5	в 5.7 р.
Октябрь	34 293	31 364	104.0	в 6.0 р.

	Число незанятых граждан, состоящих на учёте в службе занятости, человек	из них имеют статус безработного		
		человек	в % к	
			предыдущему месяцу	соответствующему месяцу предыдущего года
Ноябрь	35 081	32 346	103.1	в 5.7 р.
Декабрь	33 058	31 870	98.5	в 5.2 р.
2021				
Январь	32 039	29 870	93.7	в 4.9 р.
Февраль	27 485	25 922	86.8	в 4.0 р.
Март	18 591	16 514	63.7	в 2.5 р.
Апрель	16 513	14 720	89.1	в 1.6 р.
Май	15 405	13 338	90.6	84.2
Июнь	13 606	11 338	85.0	54.4
Июль	12 327	9 540	84.1	38.0
Август	11 293	8 521	89.3	29.8

В течение августа 2021 года признано безработными 1 461 человек (на 3 648 человек или на 71.4% меньше, чем в августе 2020 года). Численность трудоустроенных безработных в августе 2021 года была на 427 человек или на 38.7% меньше, чем в аналогичном периоде 2020 года и составила 676 человек.

Движение численности безработных, зарегистрированных в органах государственной службы занятости, по месяцам в 2020-2021 годах

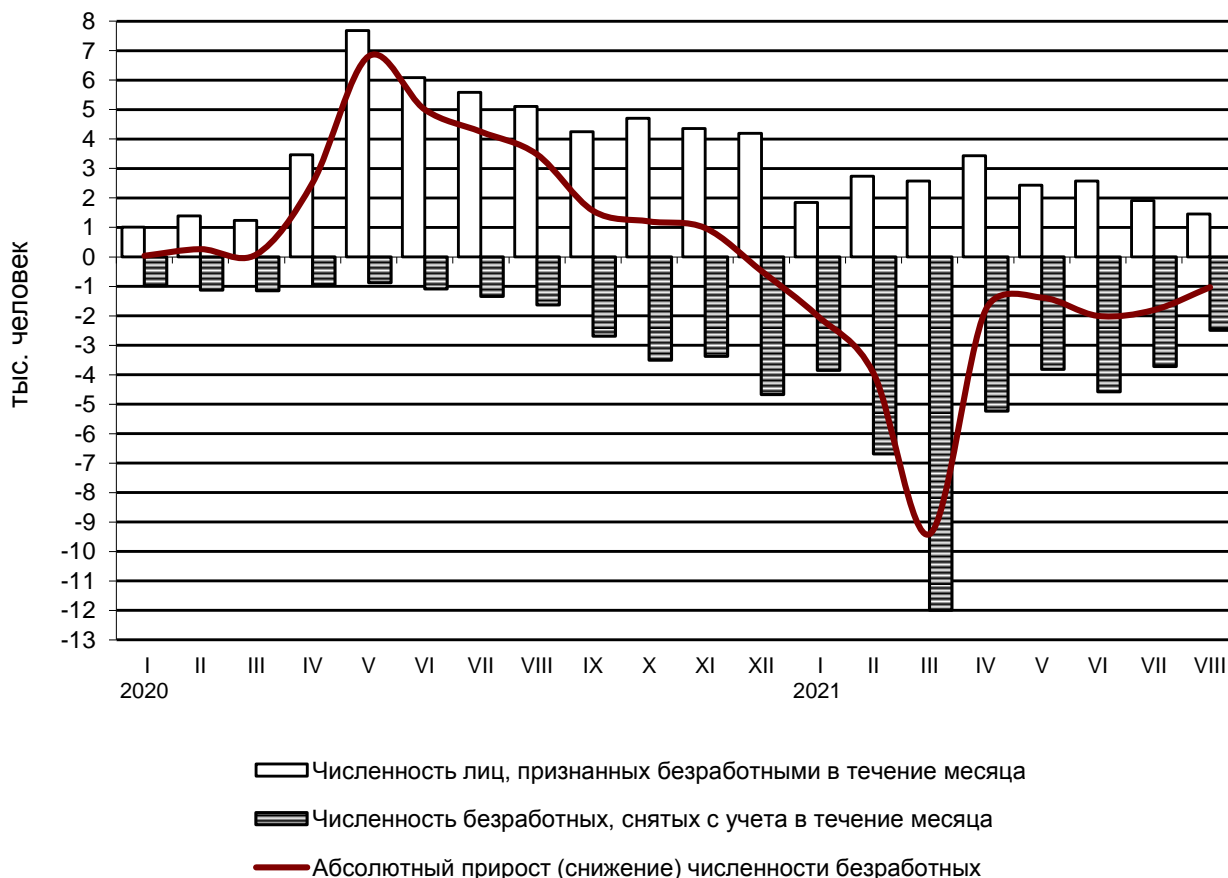

ТОМСКАЯ ОБЛАСТЬ

Потребность организаций в работниках. К концу августа 2021 года нагрузка незанятого населения, состоящего на учёте в органах службы занятости, на 100 заявленных вакансий составила 82 человека, против 257 человек в августе 2020 года.

Динамика потребности предприятий и организаций в работниках, заявленной в службу занятости

на конец месяца

	Потребность организаций в работниках, заявленная в службу занятости, человек	Нагрузка незанятого населения на 100 заявленных вакансий		
		человек	в % к	
			предыдущему месяцу	соответствующему месяцу предыдущего года
2020				
Январь	11 284	64	117.0	79.8
Февраль	12 220	62	96.1	82.8
Март	12 407	60	96.7	78.8
Апрель	11 080	112	187.1	в 1.7 р.
Май	11 263	167	148.8	в 3.2 р.
Июнь	11 658	200	119.5	в 3.8 р.
Июль	11 329	245	122.5	в 4.8 р.
Август	12 173	257	104.7	в 4.7 р.
Сентябрь	13 313	248	96.5	в 5.1 р.
Октябрь	12 887	266	107.3	в 5.2 р.
Ноябрь	11 668	301	113.0	в 5.3 р.
Декабрь	10 621	311	103.4	в 5.7 р.
2021				
Январь	10 365	309	99.4	в 4.8 р.
Февраль	10 511	261	84.6	в 4.2 р.
Март	11 061	168	64.4	в 2.8 р.
Апрель	11 509	143	85.4	127.8
Май	13 976	110	77.1	64.9
Июнь	13 677	99	90.0	49.6
Июль	13 419	92	92.9	37.6
Август	13 765	82	89.2	32.0

Забастовки. В августе 2021 года случаев забастовок не зарегистрировано.

Заболеваемость

(по данным Роспотребнадзора Томской области)

На территории Томской области в августе 2021 года эпидемиологическая обстановка характеризовалась ростом инфекционной заболеваемости населения, по сравнению с предыдущим месяцем, за счет увеличения заболеваемости острыми кишечными инфекциями – на 16.5%, острыми инфекциями верхних дыхательных путей – на 31.7%.

В январе-августе 2021 года по сравнению с соответствующим периодом 2020 года наблюдалось снижение числа больных сальмонеллезными инфекциями – на 5.3%, педикулезом – на 28.8%, туберкулезом – на 29.8%, коклюшем – на 88.9%, острыми гепатитами – на 91.3%, гриппом – на 99.6%.

СОЦИАЛЬНАЯ СФЕРА

Среди заболевших инфекционными болезнями в августе 2021 года, дети в возрасте до 14 лет включительно составляли: по острым кишечным инфекциям, вызванным установленными возбудителями – 100.0%, по острым инфекциям верхних дыхательных путей – 46.3%.

Заболеваемость населения отдельными инфекционными заболеваниями

	Август 2021, человек	В % к		Январь-август 2021, человек	Январь-август 2021 в % к январю-августу 2020	Справочно		
		августу 2020	июлю 2021			август 2020 в % к		январь-август 2020 в % к январю-августу 2019
						августу 2019	июлю 2020	
Кишечные инфекции								
Острые кишечные инфекции ¹⁾	494	101.9	116.5	5616	104.1	75.4	110.0	86.1
из них: бактериальная дизентерия (шигеллёз)	-	-	-	5	-	-	-	-
Сальмонеллёзные инфекции	27	71.1	65.9	321	94.7	84.4	118.8	87.8
Гепатиты								
Острые гепатиты	-	-	-	2	8.7	26.7	в 4.0 р.	42.6
из них:								
гепатит А	-	-	-	-	-	20.0	в 3.0 р.	41.9
гепатит В	-	-	-	-	-	-	-	20.0
гепатит С	-	-	-	2	100.0	-	-	33.3
Некоторые инфекции, управляемые средствами специфической профилактики								
Краснуха	-	-	-	-	-	-	-	-
Коклюш	-	-	-	2	11.1	-	-	81.8
Паротит эпидемический	-	-	-	-	-	-	-	-
Острые респираторно-вирусные инфекции								
Острые инфекции верхних дыхательных путей	20434	в 1.6 р.	131.7	172800	127.2	140.0	127.2	106.6
Грипп	-	-	-	2	0.4	-	-	86.2
Социально значимые болезни								
Сифилис	31	в 2.6 р.	в 1.6 р.	190	111.8	109.1	75.0	126.9
Гонококковая инфекция	5	71.4	100.0	44	89.8	43.8	140.0	63.6
Туберкулез (впервые выявленный)	19	67.9	90.5	255	70.2	59.6	107.7	92.6

ТОМСКАЯ ОБЛАСТЬ

	Август 2021, человек	В % к		Январь-август 2021, человек	Январь-август 2021 в % к январю-августу 2020	Справочно		
		августу 2020	июлю 2021			август 2020 в % к		январь-август 2020 в % к январю-августу 2019
						августу 2019	июлю 2020	
Болезнь, вызванная вирусом иммунодефицита человека и бессимптомный инфекционный статус, вызванный вирусом иммунодефицита человека (ВИЧ)	76	96.2	128.8	565	93.1	102.6	в 2.0 р.	88.9
Педикулез	30	61.2	78.9	510	71.2	48.5	128.9	70.5

¹⁾ Включаются: энтериты, колиты, гастроэнтериты, пищевые токсикоинфекции (за исключением ботулизма).

По предварительным данным в январе-августе 2021 года на территории Томской области зарегистрировано 565 человек с болезнью, вызванной вирусом иммунодефицита человека и с бессимптомным инфекционным статусом, вызванным вирусом иммунодефицита человека (ВИЧ).

Оплата населением жилищных услуг

	Январь-июнь 2021
Начислено (предъявлено) жилищных платежей населению, тыс. рублей	2628256.2
Фактически оплачено населением, тыс. рублей	2512232.9
Фактический уровень платежей населения, %	95.6

Оплата населением коммунальных услуг

	Январь-июнь 2021
Начислено (предъявлено) коммунальных платежей населению, тыс. рублей	8706921.5
Фактически оплачено населением, тыс. рублей	8374872.6
Фактический уровень платежей населения, %	96.2

ДЕМОГРАФИЯ

Демографическая ситуация в январе-июле 2021 года в Томской области характеризовалась процессом естественной убыли населения, обусловленным превышением числа умерших над числом родившихся, о чем свидетельствуют следующие данные¹⁾

	Человек ²⁾			На 1000 человек населения	
	январь-июль 2021	январь-июль 2020	прирост (+), снижение (-)	январь-июль 2021	январь-июль 2020
Родившихся	5515	5600	-85	8.9	8.9
Умерших	8732	7337	1395	14.1	11.7
из них детей в возрасте до 1 года	33	28	5	5.8 ³⁾	4.7 ³⁾
Естественный прирост (+), убыль (-)	-3217	-1737	-1480	-5.2	-2.8
Браков ³⁾	3602	3031	571	5.8	4.8
Разводов ³⁾	2643	2031	612	4.3	3.2

¹⁾ Здесь и далее в разделе показатели помесечной регистрации приведены в пересчете на год.

²⁾ Сведения за июль 2021 г. выгружены из Единого государственного реестра записей актов гражданского состояния (ЕГР ЗАГС).

³⁾ На 1000 родившихся живыми.

В январе-июле 2021 года по отношению к январю-июлю 2020 года рождаемость снизилась на 1.5%, смертность повысилась на 19.0%. Естественная убыль населения составила 3217 человек. В январе-июле 2021 года, в целом по области на 100 человек родившихся приходится 158 умерших (в январе-июле 2020 года – 131 умерший).

Естественный прирост населения в январе-июле 2021 года наблюдался только в Томском районе (35 человек). В остальных муниципальных образованиях области сохраняется естественная убыль населения.

В январе-июле 2021 года в сравнении с январем-июлем 2020 года число заключенных браков повысилось на 18.8%, число разводов также увеличилось на 30.1%.

Общие итоги миграции

	Январь-июль 2021		Справочно январь-июль 2020	
	человек	на 10 тыс. человек населения	человек	на 10 тыс. человек населения
Миграция - всего				
прибывшие	15222	243.9	14797	235.7
выбывшие	18699	299.6	19530	311.1
миграционный прирост (+), снижение (-)	-3477	-55.7	-4733	-75.4
в том числе:				
в пределах России				
прибывшие	11887	190.4	11641	185.5
выбывшие	16271	260.7	15909	253.5

ТОМСКАЯ ОБЛАСТЬ

	Январь-июль 2021		Справочно январь-июль 2020	
	человек	на 10 тыс. человек населения	человек	на 10 тыс. человек населения
миграционный прирост (+), снижение (-)	-4384	-70.3	-4268	-68.0
внутрирегиональная				
прибывшие	8041	128.8	7793	124.2
выбывшие	8041	128.8	7793	124.2
миграционный прирост (+), снижение (-)	-	-	-	
межрегиональная				
прибывшие	3846	61.6	3848	61.3
выбывшие	8230	131.9	8116	129.3
миграционный прирост (+), снижение (-)	-4384	-70.3	-4268	-68.0
международная миграция				
прибывшие	3335	53.4	3156	50.3
выбывшие	2428	38.9	3621	57.7
миграционный прирост (+), снижение (-)	907	14.5	-465	-7.4
в том числе:				
с государствами- участниками СНГ				
прибывшие	2886	46.2	3028	48.2
выбывшие	2321	37.2	3418	54.5
миграционный прирост (+), снижение (-)	565	9.0	-390	-6.3
со странами дальнего за- рубежья				
прибывшие	449	7.2	128	2.0
выбывшие	107	1.7	203	3.2
миграционный прирост (+), снижение (-)	342	5.5	-75	-1.2

В январе-июле 2021 года в сравнении с аналогичным периодом 2020 года миграционная убыль уменьшилась на 26.5 % и составила 3477 человек.

Наибольший миграционный прирост населения в январе-июле 2021 года наблюдался в Томском районе (413 человек), Асиновском районе (240 человек), Шегарском районе (191 человек), Кожевниковском районе (112 человек) и Молчановском районе (101 человек).

Миграционная убыль населения отмечена в городском округе «г. Стрежевой» (475 человек), Колпашевском районе (57 человек), Зырянском районе (31 человек), в городском округе «г. Кедровый» (28 человек), Каргасокском районе (26 человек), Верхнекетском районе (20 человек).

В январе-июле 2021 года в результате смены места жительства в страны дальнего зарубежья из области выехало 107 человек.

Международная миграция

человек

	Январь-июль 2021			Справочно январь-июль 2020		
	число при- бывших	число выбыв- ших	миграци- онный прирост (+), сниже- ние (-)	число при- бывших	число выбыв- ших	миграци- онный прирост (+), сниже- ние (-)
Международная миграция	3335	2428	907	3156	3621	-465
в том числе: с государствами- участниками СНГ	2886	2321	565	3028	3418	-390
в том числе:						
Азербайджан	126	152	-26	149	154	-5
Армения	326	146	180	173	212	-39
Беларусь	7	6	1	8	4	4
Казахстан	1112	799	313	1246	1254	-8
Киргизия	399	345	54	460	543	-83
Республика Молдова	5	10	-5	6	16	-10
Таджикистан	227	161	66	248	267	-19
Туркмения	8	4	4	11	5	6
Узбекистан	592	609	-17	635	796	-161
Украина	84	89	-5	92	167	-75
со странами дальне- го зарубежья	449	107	342	128	203	-75
в том числе:						
Вьетнам	55	-	55	-	2	-2
Германия	6	24	-18	6	25	-19
Греция	2	-	2	-	3	-3
Грузия	16	11	5	18	24	-6
Израиль	2	3	-1	1	1	-
Индия	67	1	66	3	8	-5
Канада	-	-	-	1	-	1
Китай	115	37	78	52	90	-38
КНДР	1	-	1	-	1	-1
Латвия	1	-	1	2	-	2
Польша	2	3	-1	3	3	-
Сербия	1	-	1	1	2	-1
Сирия	26	2	24	5	1	4
США	1	2	-1	3	4	-1
Турция	4	-	4	3	-	3
Франция	-	-	-	-	-	-
Эстония	2	-	2	-	1	-1
другие страны	148	24	124	30	38	-8

Руководитель

С.В.Касинский

МЕТОДОЛОГИЧЕСКИЕ ПОЯСНЕНИЯ

ОБОРОТ ОРГАНИЗАЦИЙ

Оборот организаций включает стоимость отгруженных товаров собственного производства, выполненных работ и услуг собственными силами, а также выручку от продажи приобретенных на стороне товаров (без налога на добавленную стоимость, акцизов и аналогичных обязательных платежей).

Объем отгруженных товаров собственного производства представляет собой стоимость товаров, которые произведены юридическим лицом и фактически отгружены в отчетном периоде или отпущены им в порядке продажи, а также прямого обмена на сторону (другим юридическим и физическим лицам), независимо от того, поступили деньги на счет продавца или нет.

Данные по этому показателю представляют совокупность организаций с соответствующим основным видом деятельности и отражают коммерческую деятельность организаций.

Оборот организаций розничной торговли включает выручку от продажи товаров, приобретенных в целях перепродажи (за минусом НДС, налога с продаж и аналогичных обязательных платежей), стоимость отгруженных (переданных) товаров собственного производства, выручку от других видов деятельности (доход от сдачи в аренду зданий, складских и торговых площадей, транспортных средств и оборудования и т.п.). Не включаются в оборот доходы от продажи собственных основных средств, нематериальных активов, валютных ценностей, ценных бумаг.

Оборот организаций оптовой торговли включает выручку от продажи товаров, приобретенных в целях перепродажи (за минусом НДС, налога с продаж и аналогичных обязательных платежей), выручку от реализации посреднических услуг (сумму вознаграждений комиссионеров (поверенных, агентов) за минусом НДС), стоимость отгруженных (переданных) товаров собственного производства, выручку от других видов деятельности (доход от сдачи в аренду зданий, складских и торговых площадей, транспортных средств и оборудования и т.п.). Не включаются в оборот доходы от продажи собственных основных средств, нематериальных активов, валютных ценностей, ценных бумаг.

ПРОМЫШЛЕННОЕ ПРОИЗВОДСТВО

Индекс производства - относительный показатель, характеризующий изменение масштабов производства в сравниваемых периодах. Различают индивидуальные и сводные индексы производства. Индивидуальные индексы отражают изменение выпуска одного продукта и исчисляются как отношение объемов производства данного вида продукта в натурально-вещественном выражении в сравниваемых периодах. Сводный индекс производства характеризует совокупные изменения производства всех видов продукции и отражает изменение создаваемой в процессе производства стоимости в результате изменения только физического объема производимой продукции. Для исчисления сводного индекса производства индивидуальные индексы по конкретным видам продукции поэтапно агрегируются в индексы по видам деятельности, подгруппам, группам, подклассам, классам, подразделам и разделам ОКВЭД2.

Индекс промышленного производства - агрегированный индекс производства по видам деятельности "Добыча полезных ископаемых", "Обрабатывающие производства", "Обеспечение электрической энергией, газом и паром; кондиционирование воздуха", "Водоснабжение; водоотведение, организация сбора и утилизации отходов, деятельность по ликвидации загрязнений" исчисляется на основе данных о динамике производства важнейших товаров-представителей (в натуральном или стоимостном выражении). В качестве весов используется структура валовой добавленной стоимости по видам экономической деятельности 2018 года.

МЕТОДОЛОГИЧЕСКИЕ ПОЯСНЕНИЯ

Объем отгруженных товаров собственного производства, выполненных работ и услуг собственными силами - стоимость отгруженных или отпущенных в порядке продажи, а также прямого обмена (по договору мены) всех товаров собственного производства, работ и услуг, выполненных (оказанных) собственными силами.

Объем отгруженных товаров представляет собой стоимость товаров, которые произведены данным юридическим лицом и фактически отгружены (переданы) в отчетном периоде на сторону (другим юридическим и физическим лицам), включая товары, сданные по акту заказчику на месте, независимо от того, поступили деньги на счет продавца или нет.

Объем работ и услуг, выполненных собственными силами, представляет собой стоимость работ и услуг, оказанных (выполненных) организацией другим юридическим и физическим лицам.

Данные приводятся в фактических отпускных ценах без налога на добавленную стоимость, акцизов и аналогичных обязательных платежей.

Группировки по видам деятельности представляют собой совокупность соответствующих фактических видов деятельности, осуществляемых организациями, независимо от их основного вида деятельности.

СЕЛЬСКОЕ И ЛЕСНОЕ ХОЗЯЙСТВО

Объем производства продукции сельского хозяйства всеми сельхозпроизводителями (публикуется в докладах №1,4,7,10) (сельхозорганизации, крестьянские (фермерские) хозяйства, индивидуальные предприниматели, хозяйства населения) формируется как объем производства готовой продукции растениеводства и животноводства и изменение стоимости незавершенного производства продукции растениеводства и животноводства по видам деятельности "Растениеводство", "Животноводство".

Индекс производства продукции сельского хозяйства (публикуется в докладах №1,4,7,10) - относительный показатель, характеризующий изменение объема производства сельскохозяйственной продукции в сравниваемых периодах. Различают индивидуальные и сводные индексы производства. Индивидуальные индексы отражают изменение производства одного продукта и исчисляются как отношение объемов производства данного вида продукции в натуральном выражении в сравниваемых периодах. Сводный индекс производства характеризует совокупные изменения производства всех видов продукции в результате изменения только физического объема производимой продукции.

Индекс производства продукции сельского хозяйства - агрегированный индекс производства продукции растениеводства и животноводства. Для исчисления индекса производства продукции сельского хозяйства к соответствующему периоду предыдущего года используется показатель ее объема в сопоставимых ценах предыдущего года.

Данные о **поголовье сельскохозяйственных животных, производстве и реализации основных сельскохозяйственных продуктов по всем сельхозпроизводителям** определяются: **по сельскохозяйственным организациям** - на основании сведений форм федерального статистического наблюдения (по субъектам малого предпринимательства - с применением выборочного метода наблюдения); **по хозяйствам населения, крестьянским (фермерским) хозяйствам и индивидуальным предпринимателям** - по материалам выборочных обследований.

Производство скота и птицы на убой (в живом весе) включает проданные сельхозпроизводителями скот и птицу для забоя на мясо, а также забитые в сельскохозяйственных организациях, крестьянских (фермерских) хозяйствах, у индивидуальных предпринимателей, в хозяйствах населения.

Производство молока характеризуется фактически надоенным сырым коровьим, козьим, овечьим, кобыльим и буйволиным молоком. Молоко, высосанное молодняком при

ТОМСКАЯ ОБЛАСТЬ

подсосном его содержании, в продукцию не включается.

Производство яиц включает их сбор от всех видов сельскохозяйственной птицы, в том числе и яйца, пошедшие на воспроизводство птицы (инкубация и др.).

СТРОИТЕЛЬСТВО

Объем работ, выполненных по виду деятельности "Строительство" - это строительные работы, выполненные организациями собственными силами на основании договоров и (или) контрактов, заключаемых с заказчиками, а также работы, выполненные хозяйственным способом. В стоимость этих работ включаются работы по строительству новых объектов, капитальному и текущему ремонту, реконструкции жилых и нежилых зданий и инженерных сооружений.

Данные приводятся с учетом объемов, выполненных субъектами малого предпринимательства, и объема работ, не наблюдаемых прямыми статистическими методами в строительстве.

Индекс физического объема работ, выполненных по виду деятельности "Строительство", рассчитан в сопоставимых ценах. В качестве сопоставимых цен приняты среднегодовые цены предыдущего года.

Число построенных квартир - количество квартир в законченном строительстве жилых домах квартирного, гостиничного типа и общежитиях, квартир в нежилых зданиях, а также в построенных населением индивидуальных жилых домах.

Общая площадь жилых помещений во введенных в эксплуатацию жилых и нежилых зданиях, жилых домах определяется как сумма площадей всех частей жилых помещений, включая площадь помещений вспомогательного использования, предназначенных для удовлетворения гражданами бытовых и иных нужд, связанных с их проживанием в жилом помещении, площадей лоджий, балконов, веранд, террас, подсчитываемых с соответствующими понижающими коэффициентами, а также жилых и подсобных помещений в построенных населением индивидуальных жилых домах. К помещениям вспомогательного использования относятся кухни, передние, холлы, внутриквартирные коридоры, ванные или душевые, туалеты, кладовые или хозяйственные встроенные шкафы. В домах-интернатах для престарелых и инвалидов, ветеранов, специальных домах для одиноких престарелых, детских домах к подсобным помещениям относятся столовые, буфеты, клубы, читальни, спортивные залы, приемные пункты бытового обслуживания и медицинского обслуживания.

Ввод в действие жилых домов за 2021 год приводится с учетом жилых домов на участках для ведения садоводства.

ТРАНСПОРТ

Объем перевозок (погрузка) грузов - количество грузов в тоннах, перевезенных автомобильным транспортом организаций всех видов экономической деятельности.

Грузооборот транспорта - объем работы автомобильного транспорта организаций всех видов экономической деятельности по перевозкам грузов. Единицей измерения является тонно-километр, т.е. перемещение 1 тонны груза на 1 километр. Исчисляется суммированием произведений массы перевезенных грузов каждой перевозки в тоннах на расстояние перевозки в километрах.

Пассажиरोоборот транспорта общего пользования - объем работы транспорта по перевозкам пассажиров, включая оценку перевозок пассажиров, пользующихся правом бесплатного проезда. Единицей измерения является пассажиро-километр, т.е. перемещение одного пассажира на 1 километр. Исчисляется суммированием произведений количества пассажиров каждой перевозки на расстояние перевозки в километрах.

МЕТОДОЛОГИЧЕСКИЕ ПОЯСНЕНИЯ

Транспорт общего пользования - транспорт, осуществляющий общедоступное транспортное обслуживание населения.

Пассажирооборот транспорта общего пользования исчисляется как сумма пассажирооборота следующих видов транспорта: железнодорожного, автомобильного, воздушного, морского и внутреннего водного. Транспорт общего пользования - транспорт, осуществляющий общедоступное транспортное обслуживание населения.

Пассажирооборот автомобильного транспорта (автобусов) - объем работы автобусов по перевозке пассажиров по маршрутам регулярных перевозок. Данные приводятся без учета работы заказных автобусов (единичные перевозки по маршруту, определяемому заказчиком, юридическим или физическим лицом: перевозки туристско-экскурсионными автобусами, специальные автобусные перевозки (школьные, вахтовые, доставка работников на коммерческой основе на производственные объекты, удаленные от общих линий городского пассажирского транспорта, в отдаленных районах сельской местности и т.п.).

Пассажирооборот транспорта - объем работы по перевозке пассажиров по маршрутам регулярных перевозок. Данные приводятся без учета работы заказных автобусов (единичные перевозки по маршруту, определяемому заказчиком, юридическим или физическим лицом: перевозки туристско-экскурсионными автобусами, специальные автобусные перевозки (школьные, вахтовые, доставка работников на коммерческой основе на производственные объекты, удаленные от общих линий городского пассажирского транспорта, в отдаленных районах сельской местности и т.п.).

Аварийность на транспорте. Информация по аварийности на транспорте и пострадавших в них людей представлена по данным УГИБДД УМВД России по Томской области.

Аварийность **на автомобильных дорогах и улицах** характеризуется количеством дорожно-транспортных происшествий (ДТП) и числом погибших и раненых в ДТП.

Дорожно-транспортное происшествие - событие, возникшее в процессе движения по дороге транспортного средства и с его участием, при котором погибли или ранены люди.

Раненый - лицо, получившее в месте дорожно-транспортного происшествия телесные повреждения, обусловившие его госпитализацию на срок не менее одних суток, либо необходимость амбулаторного лечения.

Погибшим в дорожно-транспортном происшествии (ДТП) является лицо, погибшее на месте происшествия, либо умершее в течение 30 последующих суток.

РОЗНИЧНАЯ ТОРГОВЛЯ

Оборот розничной торговли - выручка от продажи товаров населению для личного потребления или использования в домашнем хозяйстве за наличный расчет или оплаченных по кредитным карточкам, расчетным чекам банков, по перечислениям со счетов вкладчиков, по поручению физического лица без открытия счета, посредством платежных карт (электронных денег).

Стоимость товаров, проданных (отпущенных) отдельным категориям населения со скидкой, или полностью оплаченных органами социальной защиты, включается в оборот розничной торговли в полном объеме. В оборот розничной торговли не включается стоимость товаров, проданных (отпущенных) из розничной торговой сети юридическим лицам (в том числе организациям социальной сферы, спецпотребителям и т.п.) и индивидуальным предпринимателям, и оборот общественного питания.

Оборот розничной торговли включает данные как по организациям, для которых эта деятельность является основной, так и по организациям других видов деятельности, осуществляющим продажу товаров населению через собственные торговые заведения, или с оплатой через свою кассу. Оборот розничной торговли также включает стоимость товаров, проданных населению индивидуальными предпринимателями и физическими лицами на

ТОМСКАЯ ОБЛАСТЬ

розничных рынках и ярмарках.

Оборот розничной торговли формируется по данным сплошного федерального статистического наблюдения за организациями, не относящимися к субъектам малого предпринимательства, которые проводятся с месячной периодичностью, ежеквартальных выборочных обследований малых предприятий розничной торговли (за исключением микропредприятий), розничных рынков, а также ежегодных выборочных обследований индивидуальных предпринимателей и микропредприятий с распространением полученных данных на генеральную совокупность объектов наблюдения.

Оборот розничной торговли приводится в фактических продажных ценах, включающих торговую наценку, налог на добавленную стоимость и аналогичные обязательные платежи.

Информация о результатах конъюнктурных обследований организаций розничной торговли (публикуется в докладах № 2, 5, 8, 11). Результаты обследований обобщаются в виде простых и композитных индикаторов деловой активности организаций. В качестве простых индикаторов используются **балансы оценок** показателей (в процентных пунктах), определяемые как разность долей респондентов, отметивших "увеличение" и "уменьшение" показателя по сравнению с предыдущим периодом. Композитным индикатором деловой активности является **индекс предпринимательской уверенности**, характеризующий обобщенное состояние предпринимательского климата в розничной торговле. Он рассчитывается как среднее арифметическое значение балансов оценок (в процентах) фактического экономического состояния организации, уровня складских запасов (берется с обратным знаком) и ожидаемого экономического состояния.

Оборот общественного питания - выручка от продажи собственной кулинарной продукции и покупных товаров без кулинарной обработки населению для потребления, главным образом, на месте, а также организациям и индивидуальным предпринимателям для организации питания различных контингентов населения.

В оборот общественного питания включается стоимость кулинарной продукции и покупных товаров, отпущенных: работникам организаций с последующим удержанием из заработной платы; на дом по заказам населения; на рабочие места по заказам организаций и индивидуальных предпринимателей; транспортным организациям в пути следования сухопутного, воздушного, водного транспорта; для обслуживания приемов, банкетов и т.п.; организациями общественного питания организациям социальной сферы (школам, больницам, санаториям, домам престарелых и т.п.) в объеме фактической стоимости питания; по абонементам, талонам и т.п. в объеме фактической стоимости питания; стоимость питания в учебных учреждениях, в том числе предоставляемого для отдельных категорий учащихся на льготной основе за счет средств бюджета, включается в объеме фактической стоимости питания.

Оборот общественного питания включает данные как по организациям, для которых эта деятельность является основной, так и по организациям других видов деятельности, осуществляющим продажу кулинарной продукции и покупных товаров для потребления, главным образом, на месте через собственные заведения общественного питания.

Оборот общественного питания формируется по данным сплошного федерального статистического наблюдения за организациями, не относящимися к субъектам малого предпринимательства, которое проводится с месячной периодичностью, ежеквартального выборочного обследования малых предприятий (за исключением микропредприятий), а также ежегодных выборочных обследований индивидуальных предпринимателей и микропредприятий с распространением полученных данных на генеральную совокупность объектов наблюдения.

МЕТОДОЛОГИЧЕСКИЕ ПОЯСНЕНИЯ

Оборот общественного питания приводится в фактических продажных ценах, включающих наценку общественного питания, налог на добавленную стоимость и аналогичные обязательные платежи.

Динамика оборота общественного питания определяется путем сопоставления величины оборота в сравниваемых периодах в сопоставимых ценах.

В соответствии с требованиями системы национальных счетов оборот розничной торговли и оборот общественного питания организаций досчитываются на объемы деятельности, не наблюдаемой прямыми статистическими методами.

РЫНОК ПЛАТНЫХ УСЛУГ НАСЕЛЕНИЮ

Объем платных услуг населению представляет собой денежный эквивалент объема услуг, оказанных резидентами российской экономики (юридическими лицами и гражданами, занимающимися предпринимательской деятельностью без образования юридического лица) гражданам Российской Федерации, а также гражданам других государств (нерезидентам), потребляющим те или иные услуги на территории Российской Федерации. Этот показатель формируется в соответствии с методологией формирования официальной статистической информации об объеме платных услуг населению в разрезе видов услуг, утвержденной приказом Росстата от 29.09.2017г. № 643 на основании данных форм федерального статистического наблюдения и оценки ненаблюдаемой деятельности на рынке услуг.

Данные об объеме платных услуг населению в распределении по видам приведены в соответствии с Общероссийским классификатором продукции по видам экономической деятельности. Динамика объема платных услуг населению определяется путем сопоставления величины объема в сравниваемых периодах в сопоставимых ценах.

ОПТОВАЯ ТОРГОВЛЯ

Оборот оптовой торговли - выручка от реализации товаров, приобретенных ранее на стороне в целях перепродажи юридическим лицам и индивидуальным предпринимателям для профессионального использования (переработки или дальнейшей продажи).

Оборот оптовой торговли приводится в фактических продажных ценах, включающих торговую наценку, налог на добавленную стоимость, акциз, экспортную пошлину, таможенные сборы и аналогичные обязательные платежи. Сумма вознаграждения комиссионеров (поверенных, агентов) отражается по фактической стоимости, включая НДС.

Оборот оптовой торговли включает данные по организациям с основным видом экономической деятельности "оптовая торговля, включая торговлю через агентов, кроме торговли автотранспортными средствами и мотоциклами" и по организациям других видов деятельности, осуществляющих оптовую торговлю.

Оборот оптовой торговли формируется по данным сплошного федерального статистического наблюдения за организациями (предприятиями), не относящимися к субъектам малого предпринимательства, выборочного обследования малых предприятий оптовой торговли (кроме микропредприятий), которые проводятся с месячной периодичностью, а также ежегодных выборочных обследований микропредприятий и индивидуальных предпринимателей с распространением полученных по выборочным обследованиям данных на генеральную совокупность объектов наблюдения.

Кроме того, в соответствии с требованиями системы национальных счетов, оборот оптовой торговли досчитывается на объемы деятельности, не наблюдаемой прямыми статистическими методами.

Динамика оборота оптовой торговли формируется с учетом индекса-дефлятора, при расчете которого используется годовая структура оборота оптовой торговли, индексы потребительских цен на отдельные виды товаров, индексы цен производителей промышлен-

ТОМСКАЯ ОБЛАСТЬ

ных товаров, индексы цен на приобретенные организациями отдельные виды товаров, индекс цен приобретения отдельных видов зерна, а также индексы средних фактических экспортных цен на отдельные топливно-энергетические товары (Методологические положения по расчету индекса-дефлятора оборота оптовой торговли организаций оптовой торговли, утвержденные приказом Росстата от 30.04.2013 № 172).

Объемы оборота оптовой торговли ежеквартально уточняются по результатам выборочного обследования малых предприятий (кроме микропредприятий). Ежегодно (в марте текущего года) по данным годовых форм федерального статистического наблюдения уточняются объемы оборота оптовой торговли за все периоды предыдущего года, его динамика и годовая структура. При уточнении динамики оборота оптовой торговли используется индекс-дефлятор, откорректированный с учетом обновленной годовой структуры оборота оптовой торговли.

ДЕМОГРАФИЯ ОРГАНИЗАЦИЙ

Статистический учет организаций и индивидуальных предпринимателей осуществляется органами государственной статистики с 1992г. на основе сведений об их государственной регистрации. В соответствии с постановлением Правительства Российской Федерации от 17.05.2002г. № 319 государственную регистрацию юридических лиц и индивидуальных предпринимателей осуществляют территориальные органы ФНС России.

Группировка хозяйствующих субъектов осуществляется по коду вида деятельности Общероссийского классификатора видов экономической деятельности (ОКВЭД), заявленному организациями и индивидуальными предпринимателями при государственной регистрации в качестве основного вида деятельности.

ИНВЕСТИЦИИ

(публикуется в докладах № 1,4,7,10)

Финансовые вложения организаций - инвестиции организации в государственные и муниципальные ценные бумаги, ценные бумаги других организаций, в том числе долговые ценные бумаги, в которых дата и стоимость погашения определена (облигации, векселя); вклады в уставные (складочные) капиталы других организаций (в том числе дочерних и зависимых хозяйственных обществ); предоставленные другим организациям займы, депозитные вклады в кредитных организациях, дебиторская задолженность, приобретенная на основании уступки права требования, вклады организации-товарища по договору простого товарищества и пр.

Накопленные финансовые вложения - объем накопленных финансовых вложений, произведенных юридическим лицом с начала их вложения с учетом их изъятия и выбытия в отчетном периоде.

Финансовые вложения, осуществленные организацией, в зависимости от срока погашения займов и кредитов подразделяются на долгосрочные и краткосрочные.

Долгосрочные финансовые вложения - вложения, осуществленные на срок более одного года с намерением получения доходов (дивидендов): инвестиции организаций в доходные активы (ценные бумаги) других организаций, уставные (складочные) капиталы других организаций, созданных на территории Российской Федерации или за ее пределами, государственные ценные бумаги (облигации и другие долговые обязательства) и т.п., а также предоставленные организацией другим организациям займы.

Краткосрочные финансовые вложения - вложения на срок не более одного года, осуществленные с намерением получения доходов (дивидендов): в дочерние и зависимые организации, инвестиции организации в ценные бумаги других организаций, государственные ценные бумаги и т.п., а также предоставленные другим организациям займы на срок не более одного года и пр.

МЕТОДОЛОГИЧЕСКИЕ ПОЯСНЕНИЯ

Инвестиции в основной капитал - совокупность затрат, направленных на строительство, реконструкцию (включая расширение и модернизацию) объектов, которые приводят к увеличению их первоначальной стоимости, приобретение машин, оборудования, транспортных средств, производственного и хозяйственного инвентаря, бухгалтерский учет которых осуществляется в порядке, установленном для учета вложений во внеоборотные активы, инвестиции в объекты интеллектуальной собственности; культивируемые биологические ресурсы.

Данные об инвестициях в основной капитал приведены с учетом инвестиционной деятельности субъектов малого предпринимательства и досчетов объема инвестиций, не наблюдаемых прямыми статистическими методами.

В состав инвестиций в основной капитал включены затраты, осуществленные за счет денежных средств граждан и юридических лиц, привлеченных организациями-застройщиками для долевого строительства.

Затраты на приобретение объектов незавершенного строительства и основных средств на вторичном рынке в объеме инвестиций в основной капитал не учитываются.

Распределение инвестиций в основной капитал по видам экономической деятельности осуществляется в соответствии с классификатором ОКВЭД2, исходя из той сферы деятельности, в рамках которой будут функционировать создаваемые или приобретаемые основные фонды.

Инвестиции в основной капитал учитываются без налога на добавленную стоимость.

Инвестиции в здания (кроме жилых) и сооружения - расходы на строительство зданий и сооружений, которые складываются из выполненных строительных работ и входящих на них прочих капитальных затрат. При этом в затраты на строительство зданий включается стоимость оборудования и коммуникаций внутри здания, необходимых для его эксплуатации.

Инвестиции в жилые здания и помещения - затраты на строительство жилых помещений, зданий или частей зданий, используемых полностью или главным образом как места проживания: входящих в жилищный фонд (общего назначения, общежития, спальные корпуса школ - интернатов, детских домов, дома для престарелых и инвалидов) и не входящих в жилищный фонд (дома щитовые, садовые дома, помещения контейнерного типа жилые, вагоны-дома передвижные, помещения, приспособленные под жилье (такие как вагоны и кузова железнодорожных вагонов, суда и другие подсобные объекты)).

Инвестиции на улучшение земель - затраты на мелиоративные работы; затраты на проведение культуртехнических работ на землях, не требующих осушения; террасирование крутых склонов; капитальные вложения на коренное улучшение земель; расчистку земельных участков, рекультивацию земли, изменение рельефа (планировку территории), расходы, связанные с предотвращением затопления, расходы, связанные с передачей прав собственности на землю.

Инвестиции в машины, оборудование, транспортные средства - затраты на приобретение машин, транспортных средств, оборудования, производственного и хозяйственного инвентаря, а также затраты на монтаж оборудования на месте его постоянной эксплуатации, проверку и испытание качества монтажа.

Инвестиции в объекты интеллектуальной собственности включают: затраты на научно-исследовательские, опытно-конструкторские и технологические работы, расходы на разведку недр и оценку запасов полезных ископаемых, затраты на создание и приобретение компьютерного программного обеспечения и баз данных, затраты на создание и приобретение произведений развлекательного жанра, литературы и искусства.

ТОМСКАЯ ОБЛАСТЬ

Инвестиции в произведенные нефинансовые активы - затраты на приобретение юридическими лицами в собственность земельных участков, объектов природопользования, контрактов, договоров аренды, лицензий, деловой репутации ("гудвилла") и деловых связей (маркетинговых активов). Затраты на приобретение земельных участков и объектов природопользования отражаются на основе документов, выданных государственными органами по земельным ресурсам и землеустройству согласно оплаченным или принятым к оплате счетам.

ЦЕНЫ

Индекс потребительских цен и тарифов на товары и услуги (ИПЦ) характеризует изменение во времени общего уровня цен и тарифов на товары и услуги, приобретаемые населением для непроизводственного потребления. Измеряет отношение стоимости фиксированного перечня товаров и услуг в ценах текущего периода к его стоимости в ценах предыдущего периода.

Индекс потребительских цен рассчитывается на базе данных регистрации цен на 509 видов товаров (услуг)-представителей, которая осуществляется 21-25 числа каждого месяца.

Базовый индекс потребительских цен (БИПЦ) исключает изменения цен на отдельные товары и услуги, подверженные влиянию факторов, которые носят административный, а также сезонный характер.

Стоимость фиксированного набора потребительских товаров и услуг для межрегиональных сопоставлений покупательной способности населения исчисляется на основе единых, установленных в целом по России, условных объемов потребления товаров и услуг, а также средних цен на них по Томской области. В состав набора включены 83 наименования товаров и услуг, в том числе 30 видов продовольственных товаров, 41 вид непродовольственных товаров и 12 видов услуг.

Стоимость условного (минимального) набора продуктов питания отражает межрегиональную дифференциацию уровней потребительских цен на продукты питания, входящие в него. При ее расчете используются единые, установленные в целом по России, условные объемы потребления продуктов питания и средние потребительские цены на них по Томской области (публикуется в докладах № 3,6,9,12).

Индексы цен на первичном и вторичном рынках жилья рассчитываются на основе зарегистрированных цен на вновь построенные квартиры и на квартиры функционирующего жилого фонда, находящиеся в собственности, если они являются объектами совершения рыночных сделок.

Наблюдение ведется по выборочному кругу организаций, осуществляющих операции с недвижимостью в отдельных городах Томской области. При регистрации цен на квартиры учитываются их количественные и качественные характеристики.

Индекс цен производителей промышленных товаров рассчитывается на основании регистрации цен на товары (услуги)-представители в базовых организациях. Цены производителей представляют собой фактически сложившиеся на момент регистрации цены указанных организаций на произведенные и отгруженные товары (оказанные услуги), предназначенные для реализации на внутреннем рынке (без косвенных товарных налогов - налога на добавленную стоимость, акциза и т.п.).

Рассчитанные по товарам (услугам)-представителям индексы цен производителей последовательно агрегируются в индексы цен соответствующих видов, групп, классов, разделов экономической деятельности. В качестве весов используются данные об объеме отгрузки в стоимостном выражении за базисный период.

МЕТОДОЛОГИЧЕСКИЕ ПОЯСНЕНИЯ

Индекс цен производителей промышленных товаров - сводный показатель, агрегированный по видам деятельности "Добыча полезных ископаемых", "Обрабатывающие производства", "Обеспечение электрической энергией, газом и паром; кондиционирование воздуха", "Водоснабжение; водоотведение, организация сбора и утилизации отходов, деятельность по ликвидации загрязнений".

Индексы цен на приобретенные промышленными организациями отдельные виды товаров рассчитываются на основании регистрации цен на товары-представители по установленной номенклатуре. Средняя цена приобретения включает, помимо цены производства, налог на добавленную стоимость, акциз, транспортные, сбытовые, посреднические и другие расходы. Построение индексов цен приобретения осуществляется по сопоставимому кругу видов товаров в отчетном и базисном периоде и предусматривает систему взвешивания на основе данных о количестве приобретенной продукции за предыдущий год.

Индекс цен производителей сельскохозяйственной продукции исчисляется на основании регистрации в отобранных для наблюдения сельскохозяйственных организациях цен на основные виды товаров-представителей, реализуемых заготовительным, перерабатывающим организациям, на рынке, через собственную торговую сеть, населению непосредственно с транспортных средств, на ярмарках, биржах, аукционах, организациям, коммерческим структурам и т.п. Цены производителей сельскохозяйственной продукции приводятся с учетом надбавок и скидок за качество реализованной продукции без расходов на транспортировку, экспедирование, погрузку и разгрузку продукции, а также без налога на добавленную стоимость.

Сводный индекс цен на продукцию (затраты, услуги) инвестиционного назначения рассчитывается как агрегированный показатель из индексов цен производителей на строительную продукцию, приобретения машин и оборудования инвестиционного назначения и на прочую продукцию (затраты, услуги) инвестиционного назначения, взвешенных по доле этих элементов в общем объеме инвестиций в основной капитал.

Индекс цен производителей на строительную продукцию формируется из индексов цен на строительно-монтажные работы и на прочие затраты, включенные в сводный сметный расчет строительства, взвешенных по доле этих элементов в общем объеме инвестиций в жилища, здания и сооружения. Расчет индекса цен на строительно-монтажные работы проводится на основе данных формы отчетности о ценах на материалы, детали и конструкции, приобретенные базовыми подрядными организациями, а также на базе технологических моделей, разработанных по видам экономической деятельности с учетом территориальных особенностей строительства.

Индекс цен приобретения машин и оборудования инвестиционного назначения исчисляется по данным об изменении цен производителей этого оборудования, а также транспортных расходов, ставки налога на добавленную стоимость и других расходов.

Индекс цен на прочую продукцию (затраты, услуги) инвестиционного назначения определяется из индексов цен на основные составляющие этих работ (проектно-изыскательские работы, затраты на разведочное бурение, на формирование рабочего, продуктивного и племенного стада и другие затраты).

Индекс тарифов на грузовые перевозки характеризует изменение фактически действующих тарифов на грузовые перевозки за отчетный период без учета изменения за этот период структуры перевезенных грузов по разнообразным признакам: по виду и размеру отправки груза, скорости доставки, расстоянию перевозки, территории перевозки, типу подвижного состава, степени использования его грузоподъемности и др.

Сводный индекс тарифов на грузовые перевозки всеми видами транспорта рассчитывается исходя из индексов тарифов на перевозку грузов отдельными видами транспорта (железнодорожным, трубопроводным, морским, внутренним водным, автомобильным, воздушным), взвешенных на объемы доходов от перевозки грузов соответствующим видом

ТОМСКАЯ ОБЛАСТЬ

транспорта за базисный период. По каждому виду транспорта регистрируются тарифы на услуги-представители. За услугу-представитель принимается перевозка одной тонны массового груза определенным видом транспорта на фиксированное расстояние. Регистрация тарифов осуществляется в выборочной совокупности транспортных организаций.

Индекс тарифов на услуги связи для юридических лиц (публикуются в докладах № 3,6,9,12) характеризует общее изменение тарифов на услуги связи для различных категорий пользователей (бюджетных и коммерческих организаций).

ФИНАНСЫ

Бюджет - форма образования и расходования денежных средств, предназначенных для финансового обеспечения задач и функций государства и местного самоуправления.

Бюджет субъекта Российской Федерации (региональный бюджет) и бюджет территориального государственного внебюджетного фонда предназначены для исполнения расходных обязательств субъекта Российской Федерации.

Консолидированный бюджет субъекта Российской Федерации образуют бюджет субъекта Российской Федерации и свод бюджетов муниципальных образований, входящих в состав субъекта Российской Федерации (без учета межбюджетных трансфертов между этими бюджетами).

Доходы бюджета - поступающие в бюджет денежные средства, за исключением средств, являющихся в соответствии с Бюджетным кодексом Российской Федерации источниками финансирования дефицита бюджета.

Расходы бюджета - выплачиваемые из бюджета денежные средства, за исключением средств, являющихся в соответствии с Бюджетным кодексом Российской Федерации источниками финансирования дефицита бюджета.

Дефицит бюджета - превышение расходов бюджета над его доходами.

Профицит бюджета - превышение доходов бюджета над его расходами.

Налог - обязательный, индивидуально безвозмездный платеж, взимаемый с организаций и физических лиц в форме отчуждения принадлежащих им на праве собственности, хозяйственного ведения или оперативного управления денежных средств в целях финансового обеспечения деятельности государства и (или) муниципальных образований.

Сбор - обязательный взнос, взимаемый с организаций и физических лиц, уплата которого является одним из условий совершения в отношении плательщиков сборов государственными органами, органами местного самоуправления, иными уполномоченными органами и должностными лицами юридически значимых действий, включая предоставление определенных прав или выдачу разрешений (лицензий), либо уплата которого обусловлена осуществлением в пределах территории, на которой введен сбор, отдельных видов предпринимательской деятельности.

Федеральные налоги и сборы - налоги и сборы, устанавливаемые Налоговым кодексом Российской Федерации и обязательные к уплате на всей территории Российской Федерации.

Региональные налоги - налоги, устанавливаемые Налоговым кодексом Российской Федерации и законами субъектов Российской Федерации о налогах и обязательные к уплате на территориях соответствующих субъектов Российской Федерации.

Местные налоги и сборы - налоги и сборы, устанавливаемые Налоговым кодексом Российской Федерации и нормативными правовыми актами представительных органов муниципальных образований о налогах и сборах и обязательные к уплате на территориях соответствующих муниципальных образований.

МЕТОДОЛОГИЧЕСКИЕ ПОЯСНЕНИЯ

Специальные налоговые режимы предусматривают особый порядок определения элементов налогообложения, а также освобождение от обязанности по уплате отдельных налогов и сборов и применяются в случаях и порядке, которые предусмотрены Налоговым кодексом Российской Федерации и иными актами законодательства о налогах и сборах.

К **налогам со специальным налоговым режимом** относятся: единый налог на вмененный доход для отдельных видов деятельности, единый сельскохозяйственный налог, налоги и платежи, взимаемые в связи с применением упрощенной системы налогообложения, системы налогообложения при выполнении соглашений о разделе продукции, патентной системы налогообложения.

Сальдированный финансовый результат (прибыль (+) убыток (-)) - конечный финансовый результат, выявленный на основании бухгалтерского учета всех хозяйственных операций организаций, представляет собой сумму сальдированного финансового результата (прибыль (+), убыток (-)) от продажи товаров, продукции (работ, услуг), основных средств, иного имущества организаций и прочих доходов, уменьшенных на сумму прочих расходов.

Темпы изменения сальдированного финансового результата отчетного периода по сравнению с соответствующим периодом предыдущего года рассчитаны по сопоставимому кругу организаций; с учетом корректировки данных соответствующего периода предыдущего года, исходя из изменений учетной политики, законодательных актов и др. в соответствии с методологией бухгалтерского учета. Прочерк означает, что в одном или обоих сопоставляемых периодах был получен отрицательный сальдированный финансовый результат.

Суммарная задолженность по обязательствам - кредиторская задолженность и задолженность по кредитам банков и займам.

Кредиторская задолженность - задолженность по расчетам с поставщиками и подрядчиками за поступившие материальные ценности, выполненные работы и оказанные услуги, в том числе задолженность, обеспеченная векселями выданными; задолженность по расчетам с дочерними и зависимыми обществами по всем видам операций; с рабочими и служащими по оплате труда, представляющая собой начисленные, но не выплаченные суммы оплаты труда; задолженность по отчислениям на государственное социальное страхование, пенсионное обеспечение и медицинское страхование работников организации, задолженность по всем видам платежей в бюджет и внебюджетные фонды; задолженность организации по платежам по обязательному и добровольному страхованию имущества и работников организации и другим видам страхования, в которых организация является страхователем; авансы полученные, включающие сумму полученных авансов от сторонних организаций по предстоящим расчетам по заключенным договорам, а также штрафы, пени и неустойки, признанные организацией или по которым получены решения суда (арбитражного суда) или другого органа, имеющего в соответствии с законодательством Российской Федерации право на принятие решения об их взыскании, и отнесенные на финансовые результаты организации, непогашенные суммы заемных средств, подлежащие погашению в соответствии с договорами.

Дебиторская задолженность - задолженность по расчетам с покупателями и заказчиками за товары, работы и услуги, в том числе задолженность, обеспеченная векселями полученными; задолженность по расчетам с дочерними и зависимыми обществами; суммы уплаченных другим организациям авансов по предстоящим расчетам в соответствии с заключенными договорами; задолженность по расчетам с прочими дебиторами, включающая в себя задолженность финансовых и налоговых органов (в том числе по переплате по налогам, сборам и прочим платежам в бюджет); задолженность работников организации по предоставленным им ссудам и займам за счет средств этой организации или кредита (ссуды на индивидуальное и кооперативное жилищное строительство, приобретение и благоустройство садовых участков, беспроцентные ссуды молодым семьям на улучшение жилищных условий или обзаведение домашним хозяйством и др.); задолженность подотчет-

ТОМСКАЯ ОБЛАСТЬ

ных лиц; поставщиков по недостаткам товарно-материальных ценностей, обнаруженным при приемке; задолженность по государственным заказам, федеральным программам за поставленные товары, работы и услуги, а также штрафы, пени и неустойки, признанные должником, или по которым получены решения суда (арбитражного суда) или другого органа, имеющего в соответствии с законодательством Российской Федерации право на принятие решения об их взыскании, и отнесенные на финансовые результаты организации.

УРОВЕНЬ ЖИЗНИ НАСЕЛЕНИЯ

Расчет показателей **денежных доходов и расходов населения** производится в соответствии с Методологическими положениями по расчету показателей денежных доходов и расходов населения, утвержденными приказом Росстата от 02.07.2014 № 465 с изменениями от 20.11.2018. Информация публикуется ежеквартально в соответствии с распоряжением Правительства Российской Федерации от 20.03.2019 № 469-р (публикуется в докладах № 1, 4, 7, 10).

Данные о денежных доходах и расходах населения формируются на основе официальной статистической информации о произведенных выплатах денежных средств населению и полученных от населения денежных средствах с использованием данных регулярной статистической отчетности хозяйствующих субъектов, органов государственного управления и финансовых учреждений, а также с использованием системы дооценок объемов доходов и расходов населения в неформальном секторе экономики. При отсутствии ряда показателей в необходимые сроки (это касается в основном банковских данных) производится их оценка.

При публикации объема денежных доходов и расходов населения за отчетный период производится уточнение предварительных показателей за предыдущий период. Пересмотр квартальных данных осуществляется по итогам разработки годового баланса денежных доходов и расходов населения.

Денежные доходы населения включают доходы лиц, работающих по найму; доходы от самостоятельной занятости (доходов от предпринимательской деятельности и другой производственной деятельности); социальные выплаты (пенсии, пособия, стипендии и другие выплаты); доходы от собственности (дивиденды, проценты, начисленные по денежным средствам на банковских счетах физических лиц в кредитных организациях; выплата доходов по государственным и другим ценным бумагам; инвестиционный доход (доход от собственности держателей полисов); прочие денежные поступления.

Среднедушевые денежные доходы исчисляются делением общей суммы денежных доходов на численность постоянного населения.

Реальные денежные доходы - относительный показатель, характеризующий динамику денежных доходов населения по сравнению с изменением цен на товары и услуги и исчисленный путем деления индекса номинального размера денежных доходов населения (т.е. фактически сложившегося в отчетном периоде) на индекс потребительских цен за соответствующий временной период.

Реальные располагаемые денежные доходы - относительный показатель, характеризующий динамику располагаемых денежных доходов населения (денежные доходы за вычетом обязательных платежей) по сравнению с изменением цен на товары и услуги и исчисленный путем деления индекса номинального размера располагаемых денежных доходов населения (т.е. фактически сложившегося в отчетном периоде) на индекс потребительских цен за соответствующий временной период.

Денежные расходы населения - включают расходы на покупку товаров и оплату услуг, платежи за товары (работы, услуги) зарубежным поставщикам за безналичный и наличный расчет, включая сальдо трансграничной Интернет-торговли; расходы на оплату обязательных платежей и разнообразных взносов; прочие расходы населения.

МЕТОДОЛОГИЧЕСКИЕ ПОЯСНЕНИЯ

Величина прожиточного минимума в соответствии с Федеральным законом от 24 октября 1997г. № 134-ФЗ "О прожиточном минимуме в Российской Федерации" представляет собой стоимостную оценку потребительской корзины, а также обязательные платежи и сборы.

Величина прожиточного минимума определяется ежеквартально и устанавливается Правительством Российской Федерации - в целом по Российской Федерации; в порядке, установленном законами субъектов Российской Федерации, - в субъектах Российской Федерации.

Расчет величины прожиточного минимума соответствует порядку, введенному с 2013г. Федеральным законом от 3 декабря 2012г. № 233-ФЗ "О внесении изменений в Федеральный закон "О прожиточном минимуме в Российской Федерации". Согласно основным положениям указанного закона в составе потребительской корзины определяются: продукты питания - в натуральных показателях, непродовольственные товары и услуги - в соотношении со стоимостью продуктов питания (в объеме по 50% от стоимости продуктов питания).

Расчет стоимости потребительской корзины осуществляется согласно методическим рекомендациям по определению потребительской корзины для основных социально-демографических групп населения в субъектах Российской Федерации, утвержденным постановлением Правительства Российской Федерации от 28 января 2013г. № 54.

Среднемесячная номинальная заработная плата работников организаций исчисляется делением фонда начисленной заработной платы работников на среднесписочную численность работников и на количество месяцев в периоде.

В фонд заработной платы включаются начисленные суммы в денежной и неденежной формах за отработанное и неотработанное время, доплаты и надбавки, премии и единовременные поощрения, компенсационные выплаты, связанные с режимом работы и условиями труда, а также оплата питания и проживания, имеющая систематический характер. Темпы роста (снижения) среднемесячной номинальной заработной платы рассчитываются по сопоставимой совокупности организаций отчетного и предыдущих периодов.

Реальная заработная плата характеризует покупательную способность заработной платы в отчетном периоде в связи с изменением цен на потребительские товары и услуги по сравнению с базисным периодом. Для этого рассчитывается индекс реальной заработной платы путем деления индекса номинальной заработной платы на индекс потребительских цен за один и тот же временной период.

Оценка среднемесячной заработной платы за текущий период производится расчетным путем на основании отчетных данных предыдущего периода, динамического ряда темпов изменения данных соответствующего периода в предыдущие годы. При получении отчетных данных ранее опубликованные оценочные данные о среднемесячной заработной плате корректируются.

Просроченной задолженностью по заработной плате считаются фактически начисленные работникам суммы заработной платы, но не выплаченные в срок, установленный коллективным договором или договором на расчетно-кассовое обслуживание, заключенным с банком. Число дней задержки считается, начиная со следующего дня после истечения этого срока.

С февраля 2017г. данные разрабатываются в соответствии с ОКВЭД2 по следующим видам экономической деятельности: растениеводство и животноводство, охота и предоставление соответствующих услуг в этих областях; лесозаготовки; рыболовство и рыбоводство; добыча полезных ископаемых; обрабатывающая промышленность; обеспечение электрической энергией, газом и паром; кондиционирование воздуха; водоснабжение; водоотведение, организация сбора и утилизации отходов, деятельность по ликвидации загрязнений; строительство; транспорт; управление недвижимым имуществом за вознаграждение и на

ТОМСКАЯ ОБЛАСТЬ

договорной основе; научные исследования и разработки; образование; деятельность в области здравоохранения и социальных услуг; деятельность в области культуры, искусства, отдыха и развлечений, теле- и радиовещания.

Средний размер назначенных пенсий определяется делением общей суммы назначенных пенсий на численность пенсионеров (по данным Пенсионного фонда Томской области).

Реальный размер назначенных пенсий рассчитывается путем корректировки среднего размера назначенных пенсий на индекс потребительских цен за соответствующий временной период.

Информация о социальной защите населения публикуется в докладах №1,4,7,10.

Субсидии на оплату жилого помещения и коммунальных услуг являются адресным видом социальной помощи и предоставляются гражданам органами государственной власти субъектов Российской Федерации и органами местного самоуправления в случае, если их расходы на оплату жилого помещения и коммунальных услуг, рассчитанные исходя из размера регионального стандарта нормативной площади жилого помещения, используемой для расчета субсидий, и размера регионального стандарта стоимости жилищно-коммунальных услуг, превышают величину, соответствующую максимально допустимой доле расходов граждан на оплату жилого помещения и коммунальных услуг в совокупном доходе семьи.

ЗАНЯТОСТЬ И БЕЗРАБОТИЦА

Численность рабочей силы - лица в возрасте 15 лет и старше, которые в рассматриваемый период (обследуемую неделю) считаются занятыми или безработными.

Занятые - лица в возрасте 15 лет и старше, которые в обследуемую неделю выполняли любую деятельность (хотя бы один час в неделю), связанную с производством товаров или оказанием услуг за плату или прибыль. В численность занятых включаются также лица, временно отсутствовавшие на рабочем месте в течение короткого промежутка времени и сохранившие связь с рабочим местом во время отсутствия.

К **безработным** (в соответствии со стандартами Международной Организации Труда - МОТ) относятся лица в возрасте 15 лет и старше, которые в рассматриваемый период удовлетворяли одновременно следующим критериям: а) не имели работы (доходного занятия); б) занимались поиском работы в течение четырех недель, предшествующих обследуемой неделе, т.е. обращались в государственную или коммерческую службы занятости, использовали или помещали объявления в СМИ и Интернете, непосредственно обращались к администрации организации или работодателю, использовали личные связи или предпринимали шаги к организации собственного дела (поиск земли, зданий, машин и оборудования, сырья, финансовых ресурсов, обращение за разрешениями, лицензиями и т.п.); в) были готовы приступить к работе в течение обследуемой недели. Обучающиеся в образовательных учреждениях, пенсионеры и инвалиды учитывались в качестве безработных, если они не имели работы, занимались поиском работы и были готовы приступить к ней.

Информация о численности рабочей силы, занятых и общей численности безработных (применительно к стандартам МОТ) подготавливается по материалам выборочных обследований рабочей силы (обследований населения по проблемам занятости) с ежемесячной периодичностью (по состоянию на вторую неделю). Обследование проводится во всех субъектах Российской Федерации на основе выборочного метода наблюдения с последующим распространением итогов на всю численность населения обследуемого возраста.

Безработные, зарегистрированные в государственных учреждениях службы занятости населения, - трудоспособные граждане, не имеющие работы и заработка (трудового дохода), проживающие на территории Российской Федерации, зарегистрированные в

МЕТОДОЛОГИЧЕСКИЕ ПОЯСНЕНИЯ

государственных учреждениях службы занятости населения по месту жительства в целях поиска подходящей работы, ищущие работу и готовые приступить к ней. Информация о численности безработных, получивших официальный статус в государственных учреждениях службы занятости населения, разрабатывается Департаментом труда и занятости населения Томской области.

Уровень безработицы - отношение численности безработных к численности рабочей силы (занятых и безработных), рассчитанное в процентах.

Уровень зарегистрированной безработицы - отношение численности безработных, зарегистрированных в государственных учреждениях службы занятости населения, к численности рабочей силы, в процентах. Расчет производится по данным Департаментом труда и занятости населения Томской области.

Число замещенных рабочих мест в организациях определяется как суммарное количество среднесписочной численности работников, средней численности внешних совместителей и средней численности работников, выполнявших работы по договорам гражданско-правового характера. Число замещенных рабочих мест определяется без учета внутреннего совместительства.

Численность требуемых работников на вакантные рабочие места - количество работников, которых предполагается принять на вакантные рабочие места.

Нагрузка незанятого населения на 100 заявленных вакансий рассчитывается как отношение численности лиц, не занятых трудовой деятельностью, состоящих на учете в государственных учреждениях службы занятости населения, к 100 вакансиям, сообщенным работодателями в эти учреждения.

Заявленная работодателями потребность в работниках - число вакансий (требуемых работников), сообщенных работодателями в государственные учреждения службы занятости населения.

ДЕМОГРАФИЯ

Естественное движение населения - обобщенное название совокупности рождений и смертей, изменяющих численность населения так называемым естественным путем. К естественному движению населения относят также браки и разводы, хотя они не меняют численность населения, но учитываются в том же порядке, что и рождения и смерти.

Сведения о **рождениях, смертях, браках, разводах** получают на основании статистической разработки данных, содержащихся в записях актов о рождении, смерти, заключении и расторжении брака, составляемых органами записи актов гражданского состояния (далее ЗАГС). В число родившихся включены только родившиеся живыми.

Предварительные (помесячные) данные разрабатываются по дате регистрации события в органах ЗАГС без учета окончательных медицинских свидетельств о смерти. Годовые данные разрабатываются по дате свершения события с учетом запоздалой регистрации и окончательных медицинских свидетельств о смерти.

Источником информации о **причинах смерти** являются записи в медицинских свидетельствах о смерти, составляемых врачом относительно заболевания, несчастного случая, убийства, самоубийства и другого внешнего воздействия, послужившего причиной смерти, а также записи актов о смерти.

С 1 января 2011г. разработка записей актов о смерти по причинам производится применительно к Краткой номенклатуре причин смерти 2010, основанной на Международной статистической классификации болезней и проблем, связанных со здоровьем, X пересмотра (1989г.).

В соответствии со статьей 13.1 Федерального закона "Об актах гражданского состоя-

ТОМСКАЯ ОБЛАСТЬ

ния" от 15.11.1997 № 143-ФЗ с 1 октября 2018г. был введен в действие Единый государственный реестр записей актов гражданского состояния (ЕГР ЗАГС). Согласно статье 13.2 указанного Федерального закона Росстат с 1 октября 2018г. получает сведения о государственной регистрации рождений, смертей, заключения и расторжения браков из данного реестра.

Коэффициенты естественного движения населения

Общие коэффициенты рождаемости и смертности - отношение соответственно числа родившихся (живыми) и числа умерших к среднегодовой численности населения. Исчисляются на 1000 человек населения.

Коэффициент естественного прироста - разность общих коэффициентов рождаемости и смертности.

Общие коэффициенты брачности и разводимости - отношение числа зарегистрированных браков и разводов к среднегодовой численности населения. Исчисляются на 1000 человек населения.

Коэффициенты смертности по причинам смерти - отношение числа умерших от указанных причин смерти к среднегодовой численности населения. Исчисляются на 100000 человек населения.

Коэффициент младенческой смертности исчисляется как сумма двух составляющих, первая из которых - отношение числа умерших в возрасте до одного года из поколения родившихся в том году, для которого вычисляется коэффициент, к общему числу родившихся в том же году; а вторая - отношение числа умерших в возрасте до одного года из поколения родившихся в предыдущем году, к общему числу родившихся в предыдущем году. Исчисляется на 1000 родившихся живыми.

Все коэффициенты приведены в пересчете на год.

МИГРАЦИЯ

Данные о **миграции** получены в результате разработки поступающих от территориальных органов Министерства внутренних дел Российской Федерации документов статистического учета прибытий и выбытий. Листки статучета мигрантов составляются при регистрации и снятии с регистрационного учета населения по месту жительства и при регистрации по месту пребывания на срок 9 месяцев и более. Формирование числа выбывших осуществляется автоматически в процессе электронной обработки данных о миграции населения при перемещениях в пределах Российской Федерации, а также по истечении срока пребывания у мигрантов независимо от места прежнего жительства.

Сведения о **вынужденных переселенцах, беженцах и лицах, получивших временное убежище** приведены по данным УМВД России по Томской области в отношении лиц, официально получивших этот статус в ее региональных подразделениях.

СОЦИАЛЬНО - ЭКОНОМИЧЕСКОЕ ПОЛОЖЕНИЕ ТОМСКОЙ ОБЛАСТИ

**Выпуск 8
Доклад**

Выпуск подготовил отдел сводных статистических работ
совместно с отделами
Территориального органа Федеральной службы государственной
статистики по Томской области

тел. 52 71 90

Томск, 4 октября 2021, Тираж 23 экз.

Отпечатано в отделе информационно-статистических услуг Томскстата
634050 г.Томск, ул.Гагарина, 56